MAIRIE DE CHANTONNAY

Place de l'Hôtel de Ville

85 110 - CHANTONNAY

CONSTRUCTION D'UN TRANSFORMATEUR

Place de l'Hôtel de Ville

85 110 - CHANTONNAY

Fait le 17 Janvier 2025
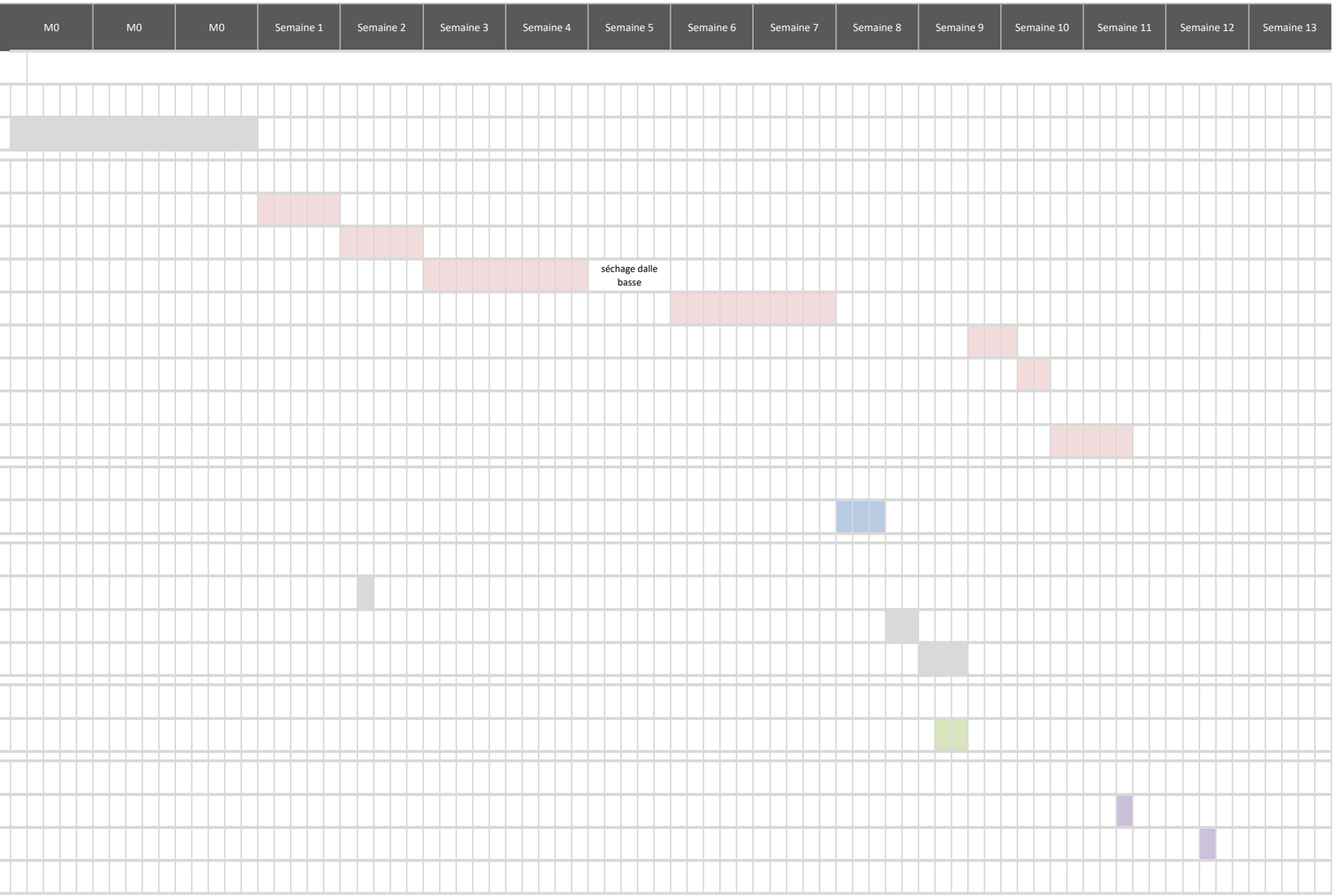
TÂCHE	ATTRIBUÉE À	AVANCEMENT	DÉBUT	FIN
Installation et préparation de chantier - Lot Gros Œuvre				
Préparation et Installation de chantier				
Lot Gros Œuvre				
Préparation du terrain - Décroutage - Découpe de l'arbre - Dépose des existants - Terrassements				
Empierrement - Essais à la plaque et coulage du radier BA et fondations BA				
Création fosses technniques, soubassements, pose des fourreaux, remblaiement, fermeture de la dalle portée				
Création de la maçonnerie agglos / coulage du plancher / montage des aiguilles et ossatures BA				
Enduits extérieurs teinté / Enduit intérieur / Pose des pierres d'angles				
Travaux de finitions (Regards EP, réseaux EP, seuils, nettoyage de chantier)				
Coulage des voiries légères en finition désactivée / bordures / terre végétale				
Lot Charpente Bois				
Pose des fermettes et contreventements / voliges / lambris PVC				
Lot Couverture Tuiles				
Nettoyage des murs existants - Dépose et reprises de la toiture existante				
Couvertures tuiles compris faitières, égoûts, rives latérales				
Travaux de finitions / descentes EP / Gouttières / Dalles nantaises				
Lot Métallerie				
Pose Portes Métalliques - Grilles de ventilations - Portillon divers				
Finitions de chantier				
OPR				
Réception de chantier