

DEPARTEMENT DES ALPES MARITIMES



COMMUNE DE VILLARS SUR VAR
Section F Parcelle 362

PROPRIETE COMMUNALE

85,Boulevard Paul Fabry

ETAT DES LIEUX

ECHELLE : 1/200

SYSTEME PLANIMETRIQUE : LAMBERT 93 (GPS)
SYSTEME ALTIMETRIQUE : I.G.N. 69 (GPS)

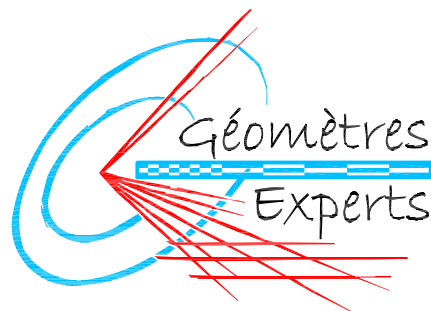

SGE LEVIER - CASTELLI
GEOMETRES EXPERTS FONCIERS
EXPERTS PRES LA COUR D'APPEL D'AIX EN PROVENCE
60, Avenue Valéry GISCARD d'ESTAING (Ex Route de Grenoble)
06200 NICE
Tél : 04 93 18 50 00 - E-mail : geometre@levier-castelli.fr
Successeur des Cabinets : PETIN et SANTAROSSA - BIANCHERI - GOMMY

REFERENCE : 13753

7 mai 2024

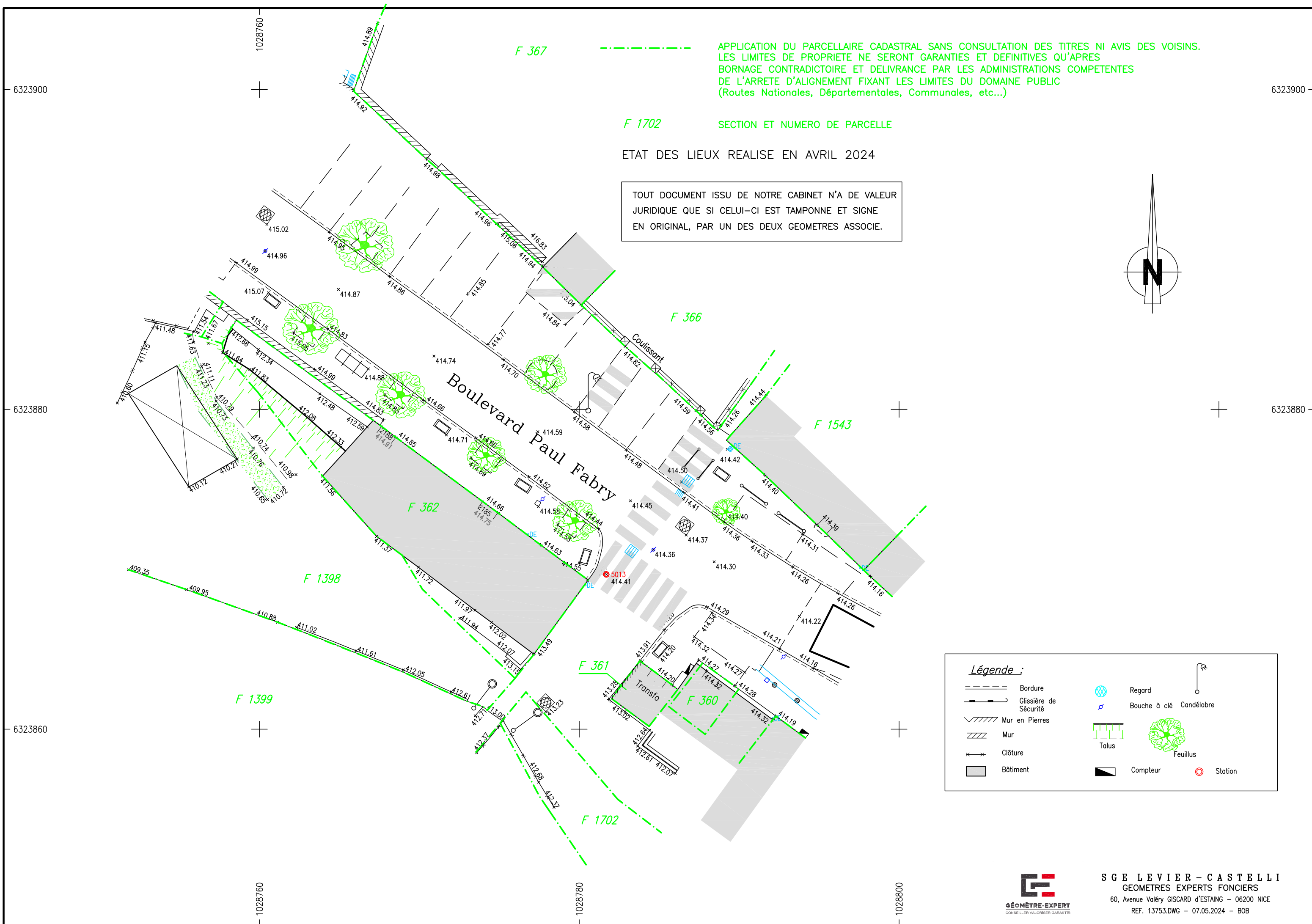

DEPARTEMENT DES ALPES MARITIMES

Commune de VILLARS-SUR-VAR

Section F n° 362

85, Boukevard Paul Fabry

PLAN D'INTERIEUR

Rez-de-jardin

ECHELLE : 1/100

SYSTEME PLANIMETRIQUE : LAMBERT 93 (GPS)

SYSTEME ALTIMETRIQUE : I.G.N. 69 (GPS)

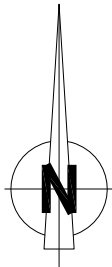

DEPARTEMENT DES ALPES MARITIMES

Commune de VILLARS-SUR-VAR

Section F n° 362

85, Boukevard Paul Fabry

PLAN D'INTERIEUR

Rez-de-chaussée

ECHELLE : 1/100

SYSTEME PLANIMETRIQUE : LAMBERT 93 (GPS)

SYSTEME ALTIMETRIQUE : I.G.N. 69 (GPS)

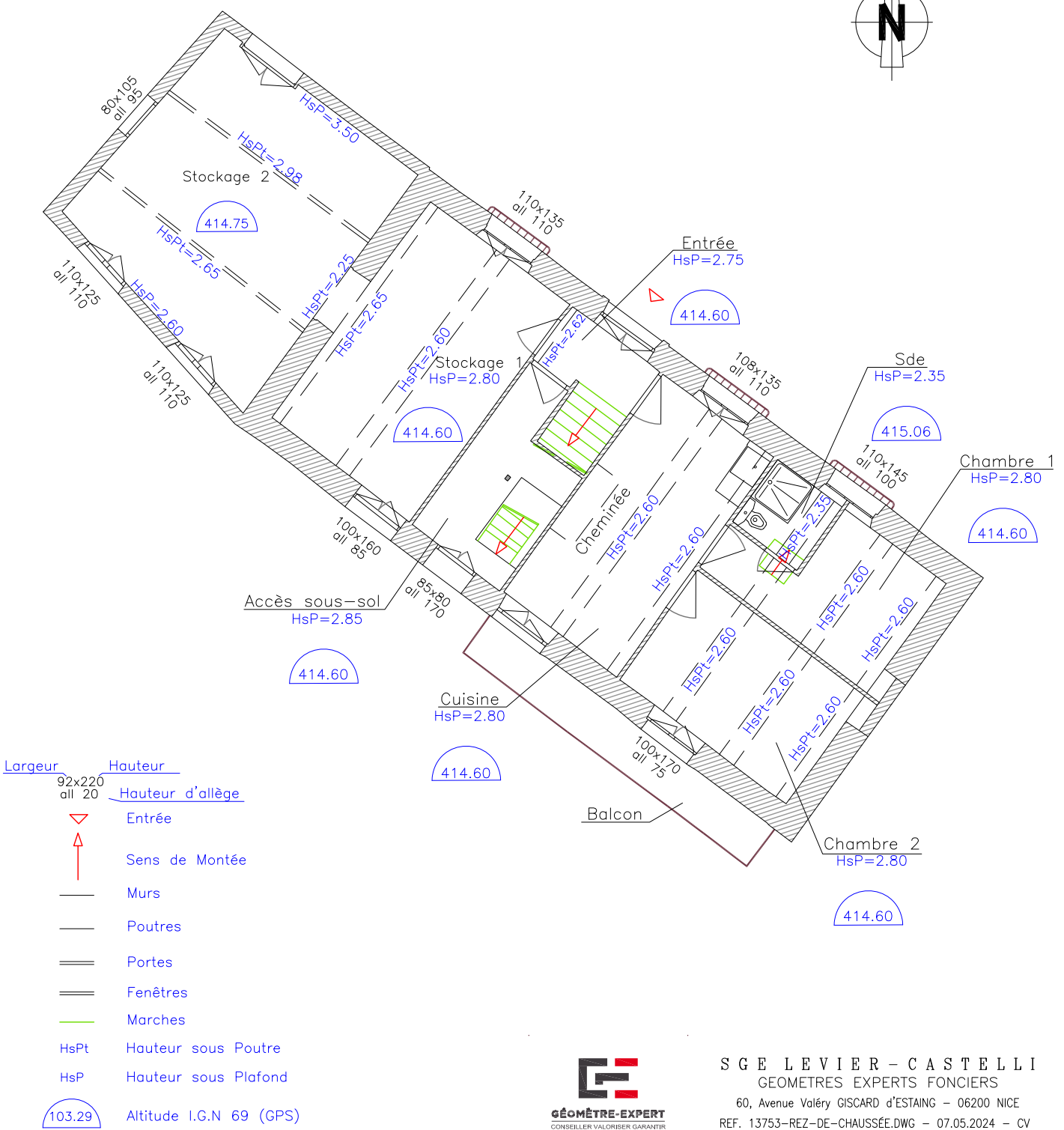
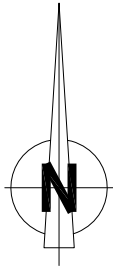

DEPARTEMENT DES ALPES MARITIMES

Commune de VILLARS-SUR-VAR

Section F n° 362

85, Boukevard Paul Fabry

PLAN D'INTERIEUR

R+1

ECHELLE : 1/100

SYSTEME PLANIMETRIQUE : LAMBERT 93 (GPS)

SYSTEME ALTIMETRIQUE : I.G.N. 69 (GPS)

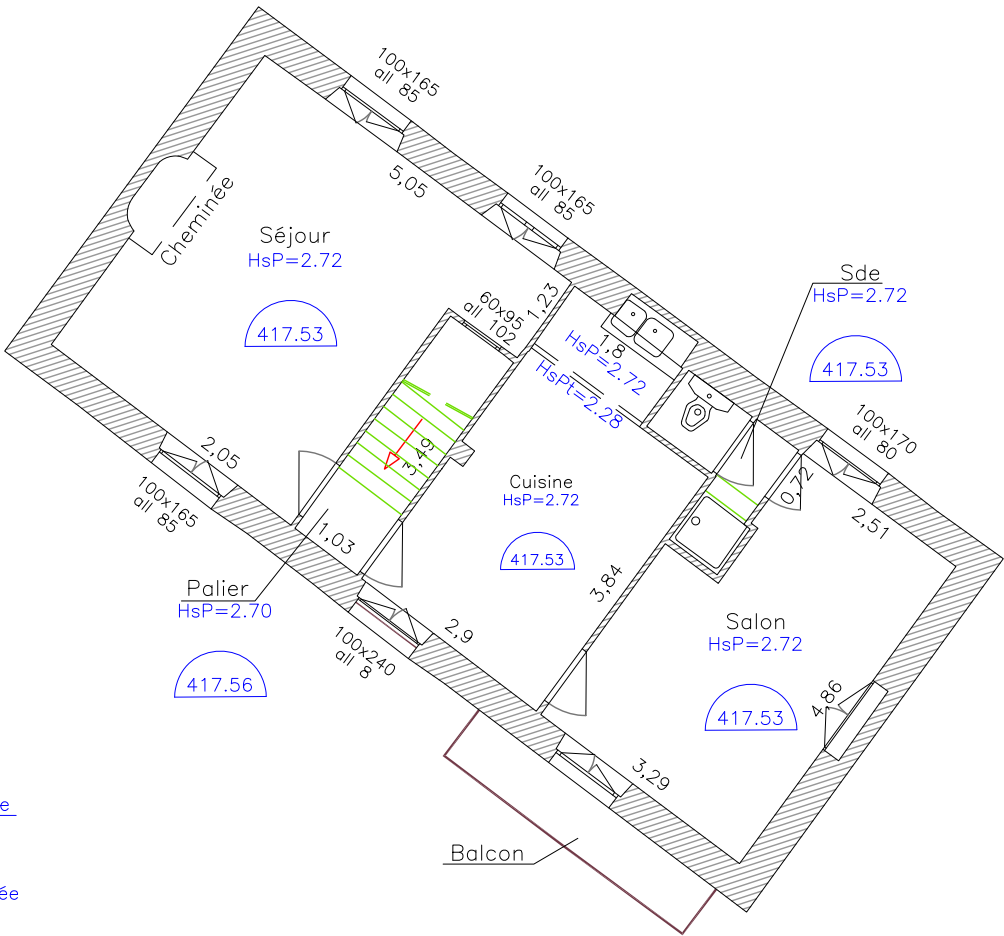
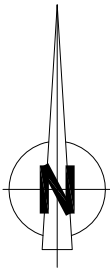

Largeur Hauteur
92x220
all 20 Hauteur d'allège

Entrée
Sens de Montée

Murs
Poutres
Portes
Fenêtres
Marches

Sde Salle d'eau

HsPt Hauteur sous Poutre

HsP Hauteur sous Plafond

XXX.xx Altitude I.G.N 69 (GPS)



S G E L E V I E R - C A S T E L L I
GEOMETRES EXPERTS FONCIERS
60, Avenue Valéry GISCARD d'ESTAING - 06200 NICE
REF. 13753-R+1.DWG - 07.05.2024 - CV

DEPARTEMENT DES ALPES MARITIMES

Commune de VILLARS-SUR-VAR

Section F n° 362

85, Boukevard Paul Fabry

PLAN DE FACADE

Façade A-B

ECHELLE : 1/100

SYSTEME ALTIMETRIQUE : I.G.N. 69 (GPS)

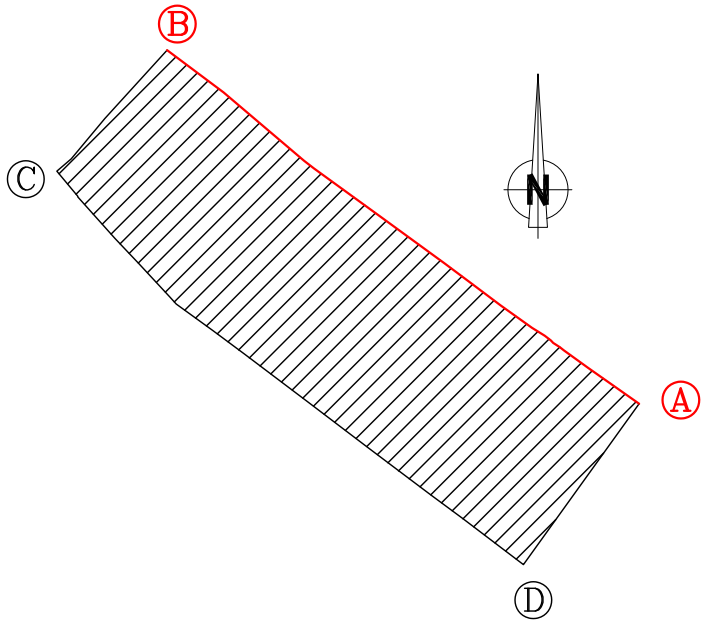
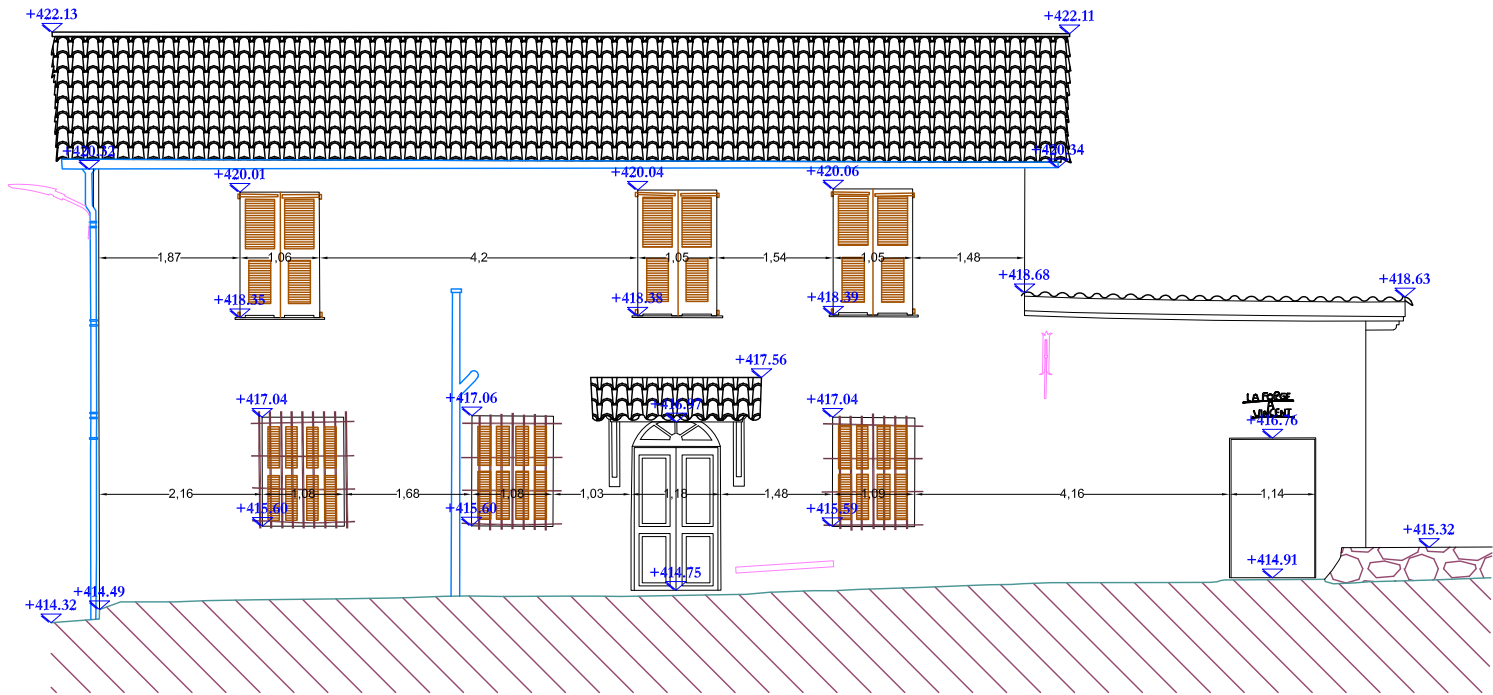

PLAN DE COMPARAISON : 408.00 m

A

B

- Murs
- Portes
- Fenêtres
- Gouttières
- Divers
- Marches
- Altitude (I.G.N. 69 GPS)
- Désignation des Façades



SGE LEVIER - CASTELLI
GEOMETRES EXPERTS FONCIERS
60, Avenue Valéry GISCARD d'ESTAING - 06200 NICE
REF. 13753-FAÇADES.DWG - 07.05.2024 - CV

DEPARTEMENT DES ALPES MARITIMES

Commune de VILLARS-SUR-VAR

Section F n° 362

85, Boukevard Paul Fabry

PLAN DE FACADE

Façade B-C

ECHELLE : 1/100

SYSTEME ALTIMETRIQUE : I.G.N. 69 (GPS)

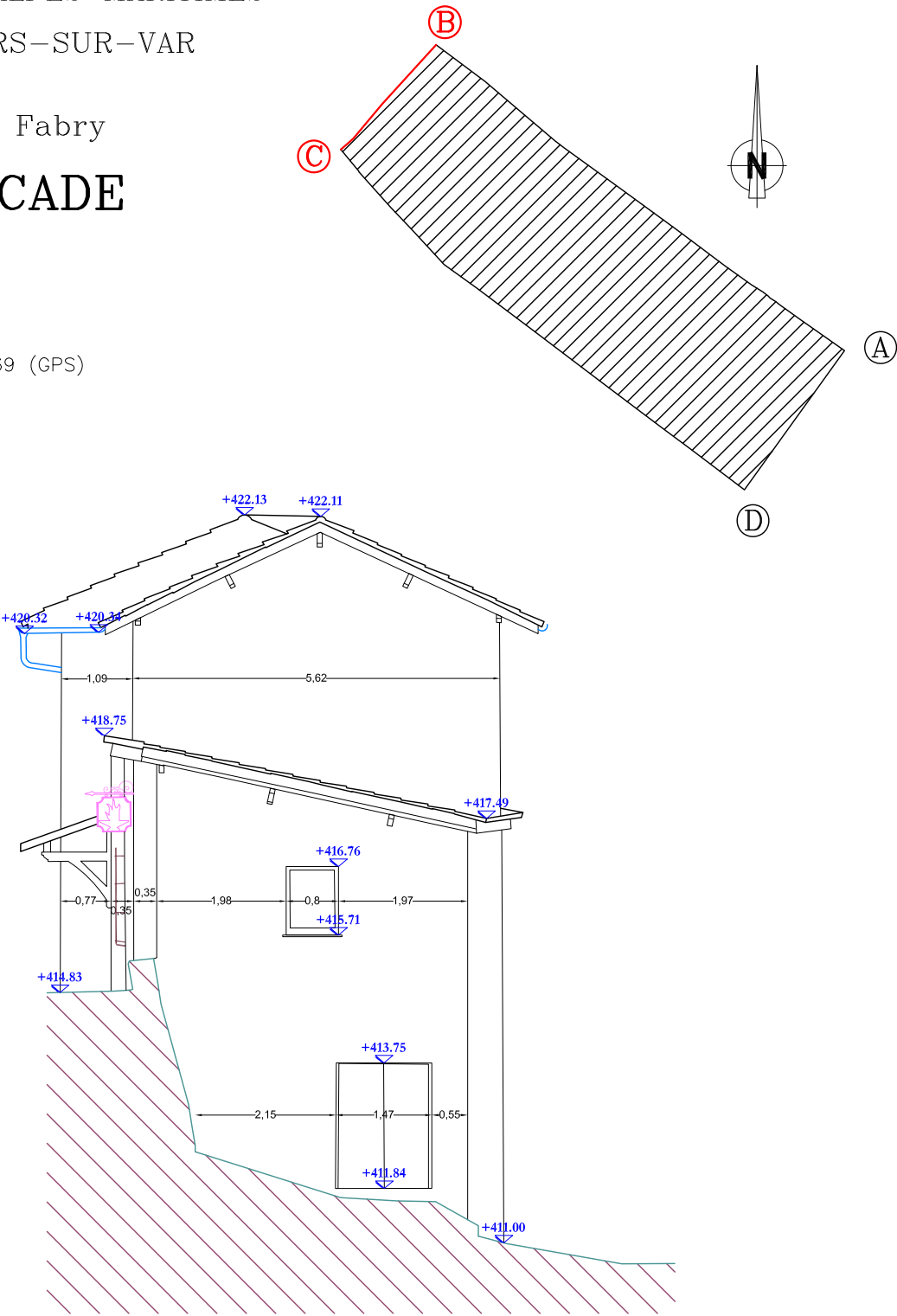

PLAN DE COMPARAISON : 408.00 m

(B)

(C)

- Murs
- == Portes
- == Fenêtres
- Gouttières
- Divers
- Marches
- xx.xx Altitude (I.G.N. 69 GPS)
- (B) (C) Désignation des Façades



S G E L E V I E R - C A S T E L L I
GEOMETRES EXPERTS FONCIERS
60, Avenue Valéry GISCARD d'ESTAING - 06200 NICE
REF. 13753-FACADES.DWG - 07.05.2024 - CV

DEPARTEMENT DES ALPES MARITIMES

Commune de VILLARS-SUR-VAR

Section F n° 362

85, Boukevard Paul Fabry

PLAN DE FACADE

Façade C-D

ECHELLE : 1/100

SYSTEME ALTIMETRIQUE : I.G.N. 69 (GPS)

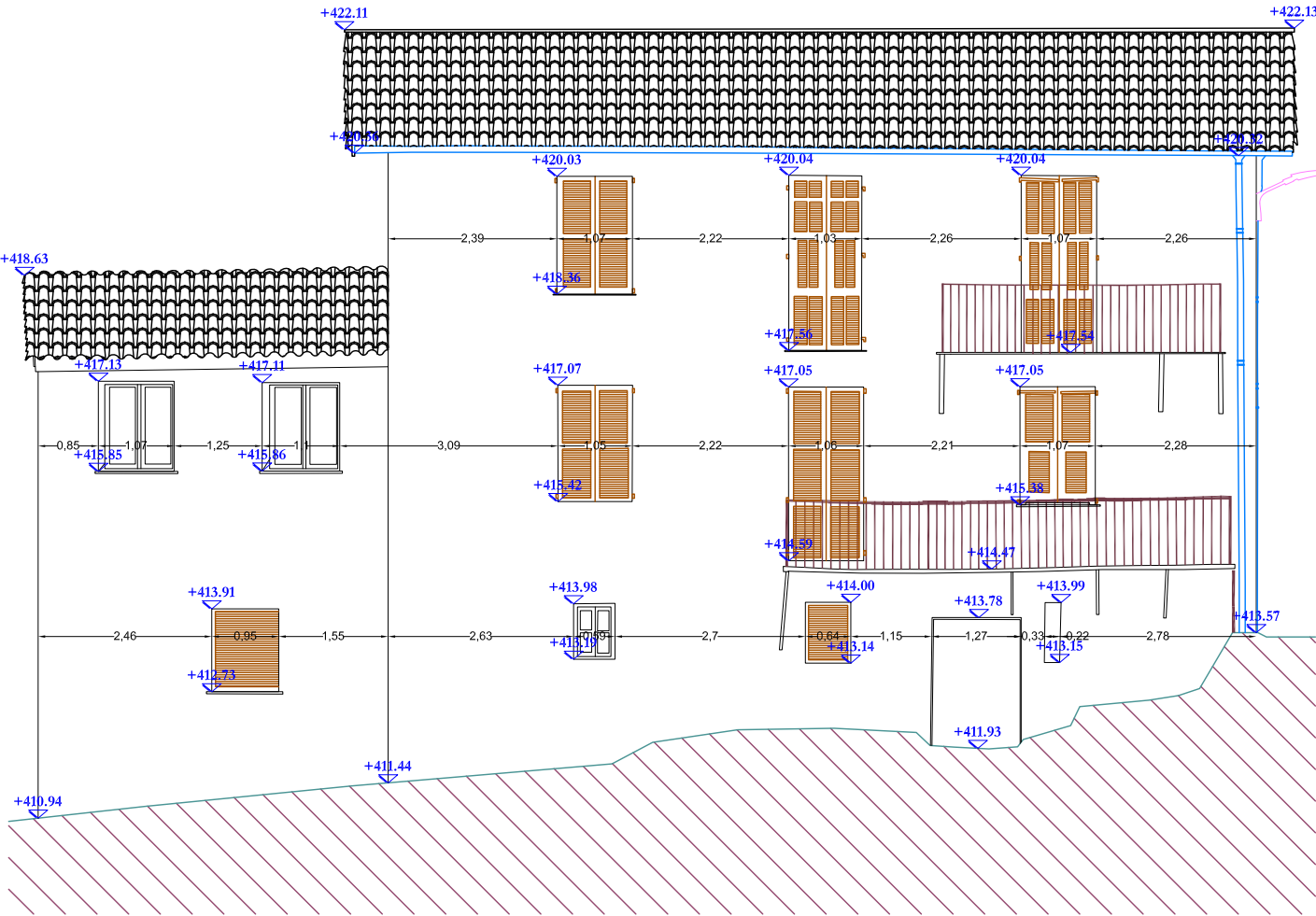

PLAN DE COMPARAISON : 408.00 m

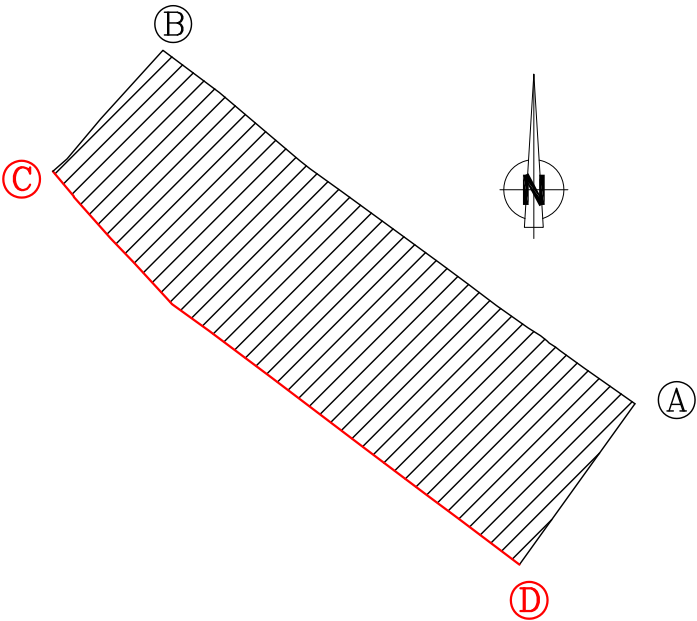

C

D

- Murs
- Portes
- Fenêtres
- Gouttières
- Divers
- Marches
- Altitude (I.G.N. 69 GPS)
- Désignation des Façades



SGE LEVIER - CASTELLI
GEOMETRES EXPERTS FONCIERS
60, Avenue Valéry GISCARD d'ESTAING - 06200 NICE
REF. 13753-FAÇADES.DWG - 07.05.2024 - CV

DEPARTEMENT DES ALPES MARITIMES

Commune de VILLARS-SUR-VAR

Section F n° 362

85, Boukevard Paul Fabry

PLAN DE FACADE

Façade D-A

ECHELLE : 1/100

SYSTEME ALTIMETRIQUE : I.G.N. 69 (GPS)

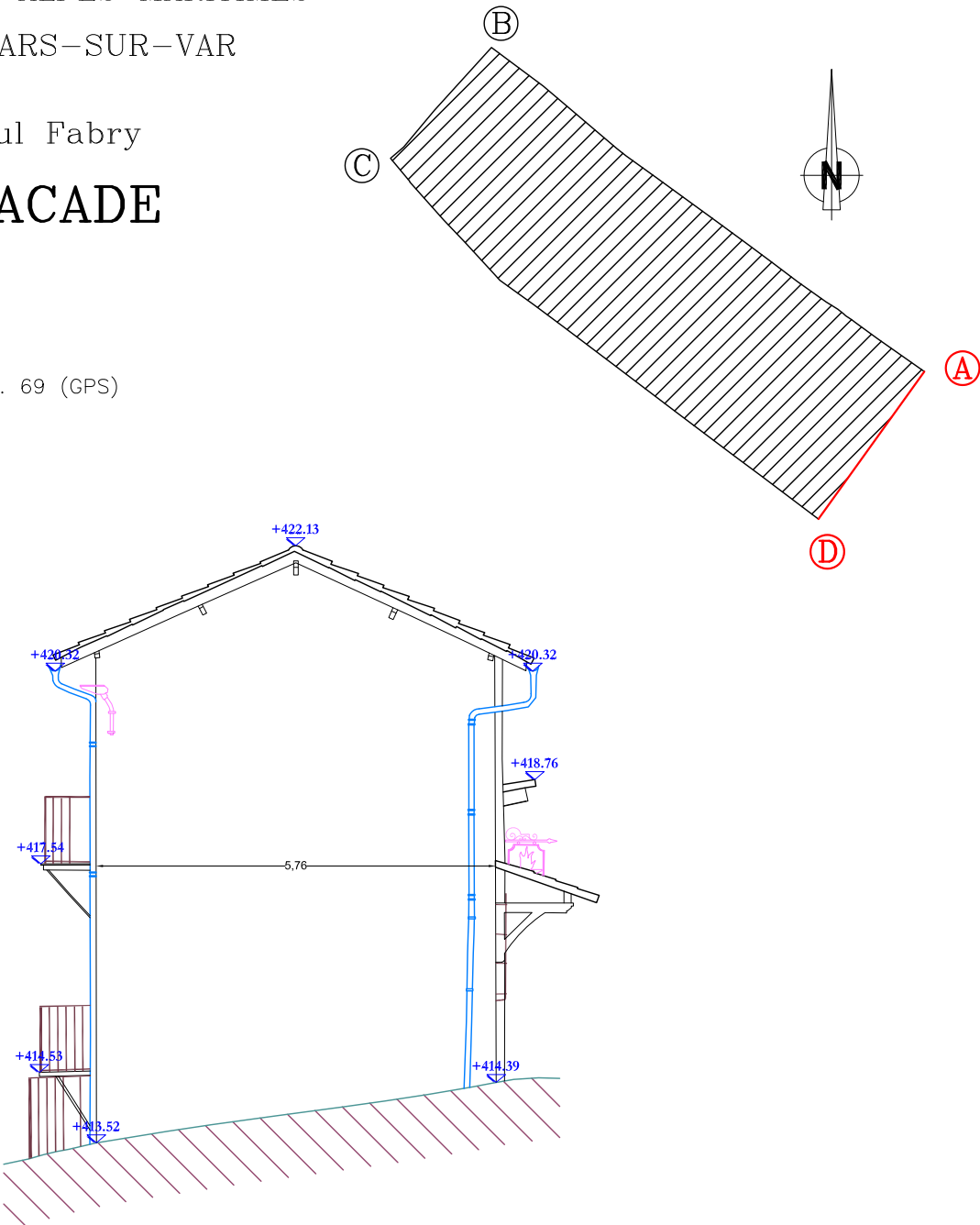

PLAN DE COMPARAISON : 408.00 m



- Murs
- Portes
- Fenêtres
- Gouttières
- Divers
- Marches

xx.xx

Altitude (I.G.N. 69 GPS)

Désignation des Façades



S G E L E V I E R - C A S T E L L I
GEOMETRES EXPERTS FONCIERS
60, Avenue Valéry GISCARD d'ESTAING - 06200 NICE
REF. 13753-FACADES.DWG - 07.05.2024 - CV