Pré-Rapport de Repérage des matériaux et produits contenant de l'amiante avant réalisation de travaux dans un immeuble bâti

Dans le cadre de la mission décrite en tête de rapport, il a été repéré des matériaux et produits contenant de l'amiante.
La mission décrite sur la page de couverture du rapport n'a pu être menée à son terme : il y a lieu de réaliser des investigations approfondies.

REFERENCES DE LA MISSION

Numéro de dossier : MA2410179485
Rapport édité le : 30/12/2024

DONNEUR D'ORDRE

SA D'HLM AIGUILLON CONSTRUCTION - COSQUERIC Philippe
35200 Rennes

OPERATEUR DE REPERAGE

BRANELLEC audrey

Certification n° : CPDI6112
Décernée par : ICERT

PROPRIETAIRE

SA D'HLM AIGUILLON CONSTRUCTION
3 Avenue Georges Clémenceau
29200 Brest

LIEU D'INTERVENTION

3 Impasse du Noroît
29217 Plougonvelin
Bat. 3; Etage RDC; Porte 3

Programme de travaux fourni par le donneur d'ordre : voir au point 3.

Par : **BRANELLEC audrey**

TEXTES DE REFERENCES

Examen réalisé conformément à l'application du décret N°2017-899 du 9 mai 2017 relatif au repérage de l'amiante avant certaines opérations et de l'Arrêté du 16 juillet 2019 relatif au repérage de l'amiante avant certaines opérations réalisées dans les immeubles bâtis

PROGRAMME DE REPERAGE

Liste des matériaux ou produits susceptibles de contenir de l'amiante suivant la NFX 46-020 d'Aout 2017 et de l'annexe I de l'Arrêté du 16 juillet 2019, ainsi que le descriptif de travaux fourni par le donneur d'ordre le jour de la commande retranscrit au paragraphe 3 du présent rapport

Révision	Date	Objet
Version initiale	04/12/2024	Établissement du Dossier Technique

1. IDENTIFICATION DES PARTIES PRENANTES ET DES INTERVENANTS

PARTIES PRENANTES

PARTIE PRENANTE	SOCIETE	ADRESSE
Donneur d'ordre	SA D'HLM AIGUILLON CONSTRUCTION - COSQUERIC Philippe	171 Rue de Vern 35200 Rennes
Propriétaire	SA D'HLM AIGUILLON CONSTRUCTION	3 Avenue Georges Clémenceau 29200 Brest
Accompagnateur	Sans accompagnateur	

OPERATEUR DE REPERAGE

Nos opérateurs de repérage passent une certification de personnes qui consiste à valider les compétences et de répondre aux obligations réglementaires.

NOM	ORGANISME DE CERTIFICATION	NUMERO DE CERTIFICATION	DATE D'OBTENTION DE LA CERTIFICATION	DATE DE VALIDITE DE LA CERTIFICATION
BRANELLEC audrey	I.Cert	CPDI6112	21/09/2021	20/092028

ASSURANCE DU DIAGNOSTIQUEUR

Le contrat d'assurance "Responsabilité des diagnostiqueurs immobiliers" permet de satisfaire à l'obligation d'assurance de responsabilité civile professionnelle instituée par l'article R271-2 du Code de la Construction et de l'Habitation relatif aux conditions d'établissement du dossier de diagnostic technique (DDT)

COMPAGNIE	NUMERO DE POLICE	DATE DE VALIDITE
Axa	3912280604	01/01/2025

LABORATOIRE

Adx groupe passe par un laboratoire privé afin de garantir l'indépendance et la neutralité d'Adx goupe

LABORATOIRE	°ACCREDITATION COFRAC	ADRESSE
MYEASYLAB	50503704400706	4 rue Maryse Bastié 44700 ORVAULT

Nota : Pour la réalisation de cette expertise, le groupe ADX Groupe n'a fait appel à aucun sous-traitant (sauf pour l'analyse des échantillons traités par un laboratoire indépendant, le cas échéant).

> SOMMAIRE

1. IDENTIFICATION DES PARTIES PRENANTES ET DES INTERVENANTS 2

2. RENSEIGNEMENTS COMPLEMENTAIRES ET OBSERVATIONS 4

3. DESCRIPTIF DES TRAVAUX SUR LESQUELS PORTENT LES INVESTIGATIONS 5

4. CONCLUSIONS DU REPERAGE 8

5. CONDITIONS DE REALISATION DU REPERAGE 19

6. PROGRAMME DE REPERAGE, DESCRIPTION DES INVESTIGATIONS REALISEES 21

7. RAPPORTS D'ANALYSES 48

8. ANNEXES/ATTESTATION D'ASSURANCE/CERTIFICATION 59

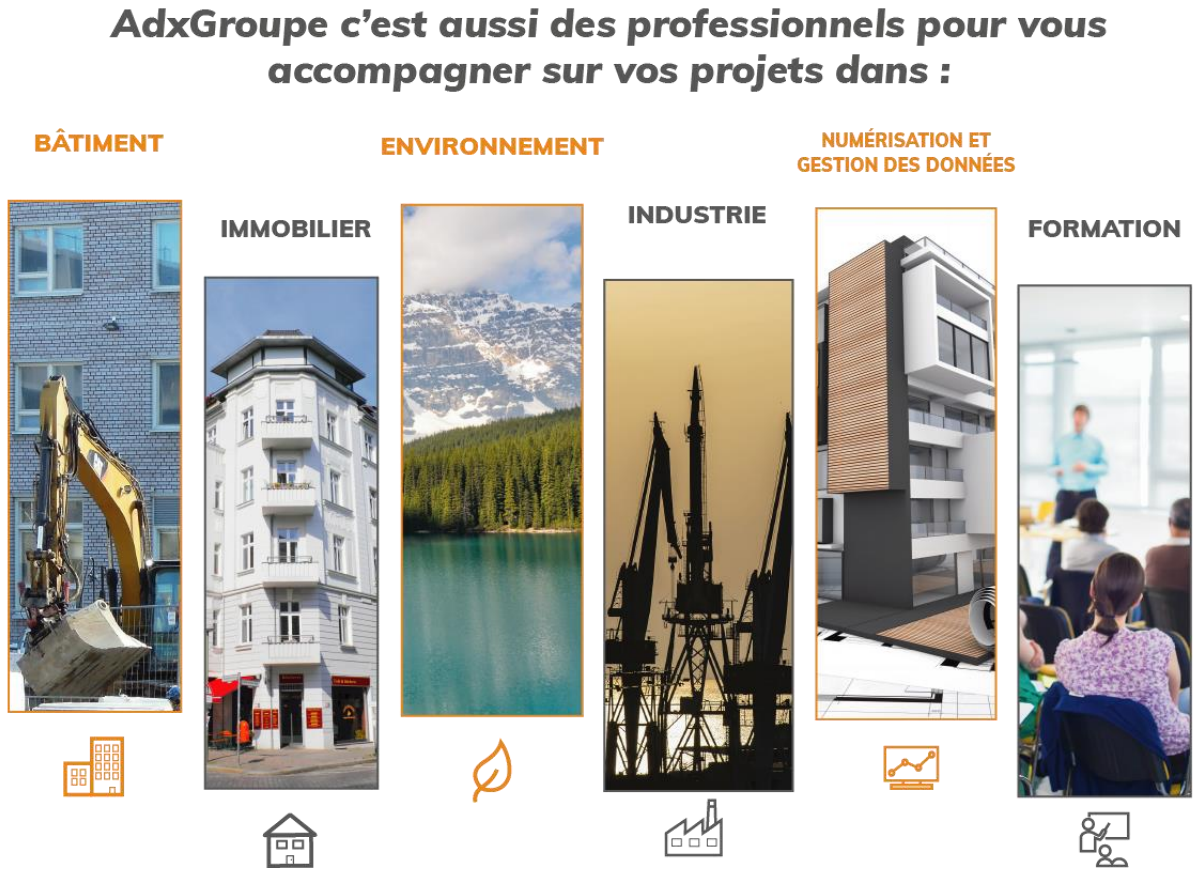

2. RENSEIGNEMENTS COMPLEMENTAIRES ET OBSERVATIONS

RENSEIGNEMENTS COMPLEMENTAIRES ET OBSERVATIONS

Adresse du bien : *3 Impasse du Noroît*
29217 Plougonvelin

Numéro de mission : MA2410179485

Référence client : NC

Références cadastrales : Références cadastrales non communiquées Parcelle(s) n° NC

PC / date de construction : Date du permis de construire non connue

Visite effectuée le : 04/12/2024

Numéro de lot : Bat. 3; Etage RDC; Porte 3

Documents demandés	Documents remis
Plan/Croquis du bâtiment	Non
Autres documents relatif à la construction (permis de construire, historique des travaux, etc.)	Non
Présence d'une Assistance à Maitrise d'Ouvrage sur le dossier	Non

Observations :
Néant

3. DESCRIPTIF DES TRAVAUX SUR LESQUELS PORTENT LES INVESTIGATIONS

Locaux ou parties de locaux concernés par les travaux :

Rez de chaussée :	Entrée, Salon, WC, Cuisine, Garage
1er étage :	Chambre 1, Chambre 2, Salle de bains, Dégagement
Combles :	Comble
Exterieur :	Façade 1, Façade 2, Façade 3, Toiture 1, Toiture 2
Maison :	Ensemble de la maison

Définition du périmètre et du programme de repérage :

Niveau	Pièce	Zone
Rez de chaussée	Entrée	Cloison
	Salon	Cloison
1er étage	Chambre 1	Cloison
	Chambre 2	Cloison
	Dégagement	Cloison
Rez de chaussée	WC	Cloison
	Cuisine	Cloison
1er étage	Salle de bains	Cloison
Rez de chaussée	Entrée	Mur donnant sur extérieur
	Salon	Mur donnant sur extérieur
1er étage	Chambre 1	Mur donnant sur extérieur
	Chambre 2	Mur donnant sur extérieur
	Dégagement	Mur donnant sur extérieur
Rez de chaussée	WC	Mur donnant sur extérieur
	Cuisine	Mur donnant sur extérieur
1er étage	Salle de bains	Mur donnant sur extérieur
Rez de chaussée	Entrée	Plafond
	Salon	Plafond
1er étage	Chambre 1	Plafond
	Chambre 2	Plafond
	Dégagement	Plafond
Rez de chaussée	WC	Plafond
	Cuisine	Plafond
1er étage	Salle de bains	Plafond
	Chambre 1	Rampant
	Chambre 2	Rampant
	Salle de bains	Rampant
	Chambre 1	Velux
	Chambre 2	Velux
	Salle de bains	Velux
	Chambre 1	Velux
	Chambre 2	Velux
	Salle de bains	Velux
Rez de chaussée	Entrée	Menuiserie PVC
	Salon	Menuiserie PVC
	Cuisine	Menuiserie PVC
1er étage	Dégagement	Menuiserie PVC
Rez de chaussée	Entrée	Menuiserie PVC
	Salon	Menuiserie PVC
	Cuisine	Menuiserie PVC
1er étage	Dégagement	Menuiserie PVC
Rez de chaussée	Entrée	Menuiserie PVC
	Salon	Menuiserie PVC
	Cuisine	Menuiserie PVC
1er étage	Dégagement	Menuiserie PVC
Rez de chaussée	Garage	Porte de service

Niveau	Pièce	Zone
	Garage	Porte de service
Combles	Comble	Isolation
1er étage	Salle de bains	Baignoire
	Salle de bains	Faience
Exterieur	Façade 1	Facade
	Façade 2	Facade
	Façade 3	Facade
	Toiture 1	Toiture
	Toiture 2	Toiture
	Façade 2	Facade ardoise
	Façade 1	Contour fenêtres/portes
	Façade 2	Contour fenêtres/portes
	Façade 3	Contour fenêtres/portes
Rez de chaussée	Garage	Éléments en bois
Maison	Ensemble de la maison	Éléments en bois
	Ensemble de la maison	Gouttière, fenetres...
Rez de chaussée	Entrée	Sol
	Salon	Sol
1er étage	Salle de bains	Sol
Exterieur	Façade 1	Facade
	Façade 2	Facade
	Façade 3	Facade

Descriptif des travaux :

-remplacement des chassis de toit(VELUX)
-demoussage des toitures
-reparations des gouttieres et des descentes
-reparations ponctuelles des caches moineaux
-reparations ponctuelles du pare-pluie de l'ossature MOB
-Pose de bavettes aluminium en appui de fenetres
-installation de sorties de VMC en toiture
-remplacement demurs en bois(toute epaisseur du mur, compris plaques de platres)
-remplacement des bardages bois endommages
-remplacement des grilles de ventilation seche-linge
-remplacement des menuiseries exterieures compris porte de garage et de service
-remplacement des lisses bois
-depose des enduits exterieurs
-remplacement des contreplaques endommages dans les garages en sous-face de plancher haut rdc
-remplacement des baignoires
-remplacement des trappes d'acces aux combles
-remplacement de !'isolation des plafonds en combles
-detalonnage des portes interieures
-remplacement des blocs-portes entre cuisine et garage
-remplacement du systeme de ventilation(moteurs, bouches extraction, bouches entree d'air, gaines souples, bouche entree d'air en plafond des chambres)
-remise en conformite electrique des logements
-remplacement des radiateurs(compris thermostat)

Important:

Dans le cadre de cette mission, le donneur d'ordre doit communiquer à ADX Groupe un état descriptif exhaustif écrit des travaux projetés que nous avons décrit ci-dessus.

Si le descriptif ci-dessus venait à être manquant ou incomplet, aucune réclamation ne pourra être portée par le donneur d'ordre. En effet, ce rapport ne porte que sur la liste des locaux ou parties de locaux décrit ci-dessus exclusivement, tout autre local ou partie de local devra être considéré comme non visité et ne faisant pas partie du repérage.
Si des travaux supplémentaires au descriptif ci-dessus devaient être réalisés, des investigations complémentaires seraient à prévoir afin de compléter le présent repérage.

Liste des pièces non visitées

Localisation	Description
Comble	- Impossibilité d'ouvrir la trappe entièrement et d'y rentrer

Liste des locaux, parties de locaux, composants ou parties de composants n'ayant pas pu être inspectés dans le cadre d'un repérage réglementaire :

Localisation	Parties du local	Raison
1er étage - Salle de bains	Plaque bitumineuse	Impossibilité d'investigation approfondie non destructive
Rez de chaussée - Entrée, Rez de chaussée - Salon, Rez de chaussée - WC, Rez de chaussée - Cuisine, Rez de chaussée - Garage, 1er étage - Chambre 1, 1er étage - Chambre 2, 1er étage - Salle de bains, 1er étage - Dégagement	Joint de compression	Impossibilité d'investigation approfondie non destructive, car les locaux sont toujours en activités
Combles - Comble	Dans son intégralité	Impossibilité d'ouvrir la trappe entièrement et d'y rentrer

Certains locaux, parties de locaux ou composants n'ont pas pu être sondés, des investigations approfondies doivent être réalisées afin d'y vérifier la présence éventuelle d'amiante.

4. CONCLUSIONS DU REPERAGE

Ce présent repérage a pour objectif d'identifier et localiser les matériaux et produits contenant de l'amiante et faisant indissociablement corps avec l'immeuble ou la partie d'immeuble pour la zone _impactée par les travaux décrits au paragraphe 3 du présent rapport.

Dans le cadre de la mission décrite en tête de rapport, lorsqu'il a été repéré des matériaux et produits contenant de l'amiante, la nature de ces matériaux et produits ainsi que leur localisation sont décrites ci-après.

Dans le cas où des matériaux contenant de l'amiante ont été repérés, il convient s'il a lieu de confier le désamiantage à une entreprise certifiée. Le repérage est conforme à la règlementation dans le cadre de cette mission. Toutefois, il n'est jamais possible d'être parfaitement exhaustif, dans la mesure où un sondage n'est représentatif qu'à l'endroit précis du support investigué. Il convient donc de rester toujours très vigilant lors des travaux quant à l'éventuelle mise à jour de matériaux suspects ce qui nécessitera un repérage complémentaire.

Tableau 1 – Synthèse des ZPSO Contenant de l'Amiante ainsi que leurs quantités

ZPSO	Niveau	Localisation	Zone	Description du prélèvement réalisé	Estimatif des quantités
ZPSO015	Rez de chaussée	Garage	Porte de service	Analyse : P020 - Phase 2 Matériau de type peinture (blanc) ; matériau de type peinture (vert) ; matériau souple de type mastic (blanc) ; matériau semi-dur fibreux de type bois, copeaux (marron) (Présence d'amiante)	1u
ZPSO021	Exterieur	Toiture 1; Toiture 2	Toiture	Analyse : P026 - Matériau dur de type ardoise (fibreux) (noir) (Présence d'amiante) Analyse : P027 - Matériau dur de type ardoise (fibreux) (noir) (Présence d'amiante)	Environ 40 m²
ZPSO022	Exterieur	Façade 2	Facade ardoise	Analyse : P028 - Matériau dur de type ardoise (fibreux) (noir) (Présence d'amiante)	Environ 10 m²

	Planche de repérage des matériaux et produits amiantés
Affaire	MA2410179485
Opération	BRANELLEC audrey
Site	3 Impasse du Noroît 29217 Plougonvelin
Date de réalisation	30/12/2024
Matériaux et produits contenant de l'amiante	
	Surface amianté
	Linéaire / paroi amianté (type 1)
	Linéaire / paroi amianté (type 2)
	Conduit amianté
Sondages destructifs / Prélèvements	
Px	Prélèvement Positif
Px	Prélèvement négatif
S	Sondage destructif
Types de murs	
	Mur Porteur
	Mur Cloison (type 1)
	Mur Cloison (type 2)
	Gaine technique
Eléments ou pièces non visités	
	Local non visité
	Elément non visité

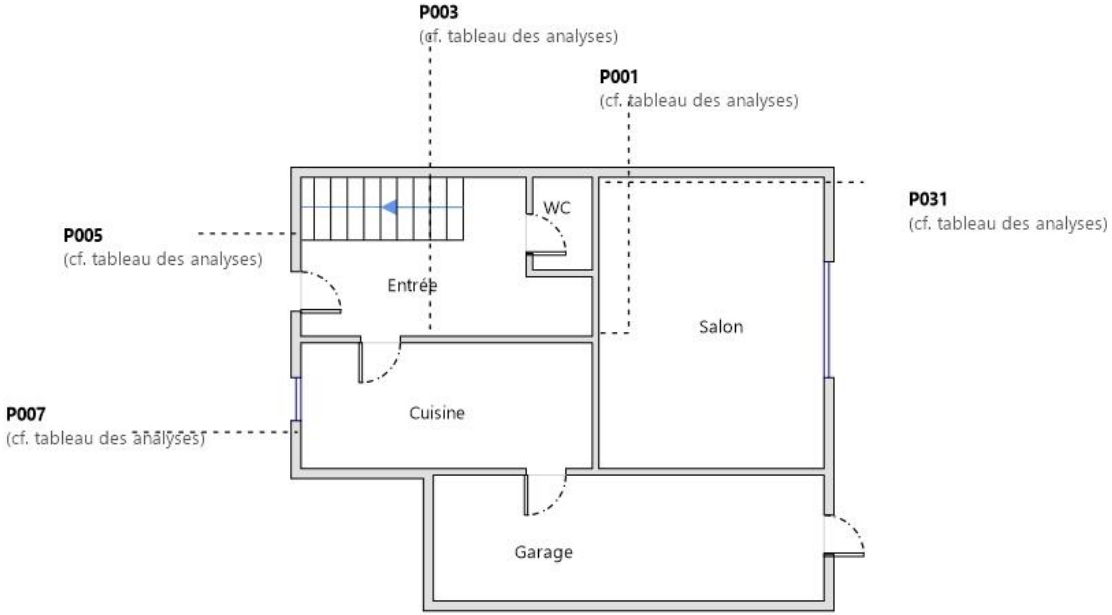

Rez-de-chaussée Mur et sol

	Planche de repérage des matériaux et produits amiantés
Affaire	MA2410179485
Opération	BRANELLEC audrey
Site	3 Impasse du Noroît 29217 Plougonvelin
Date de réalisation	30/12/2024
Matériaux et produits contenant de l'amiante	
	Surface amianté
	Linéaire / paroi amianté (type 1)
	Linéaire / paroi amianté (type 2)
	Conduit amianté
Sondages destructifs / Prélèvements	
Px	Prélèvement Positif
Px	Prélèvement négatif
S	Sondage destructif
Types de murs	
	Mur Porteur
	Mur Cloison (type 1)
	Mur Cloison (type 2)
	Gaine technique
Eléments ou pièces non visités	
	Local non visité
	Elément non visité

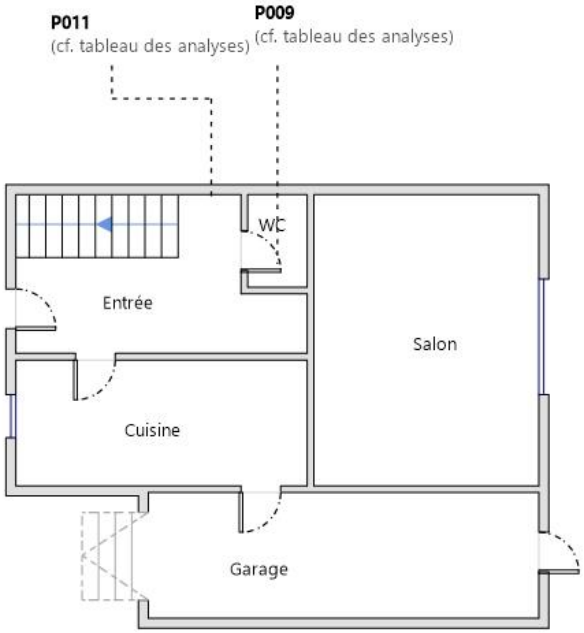

Rez-de-chaussée Plafond

	Planche de repérage des matériaux et produits amiantés
Affaire	MA2410179485
Opération	BRANELLEC audrey
Site	3 Impasse du Noroît 29217 Plougonvelin
Date de réalisation	30/12/2024
Matériaux et produits contenant de l'amiante	
	Surface amianté
	Linéaire / paroi amianté (type 1)
	Linéaire / paroi amianté (type 2)
	Conduit amianté
Sondages destructifs / Prélèvements	
Px	Prélèvement Positif
Px	Prélèvement négatif
S	Sondage destructif
Types de murs	
	Mur Porteur
	Mur Cloison (type 1)
	Mur Cloison (type 2)
	Gaine technique
Eléments ou pièces non visités	
	Local non visité
	Elément non visité

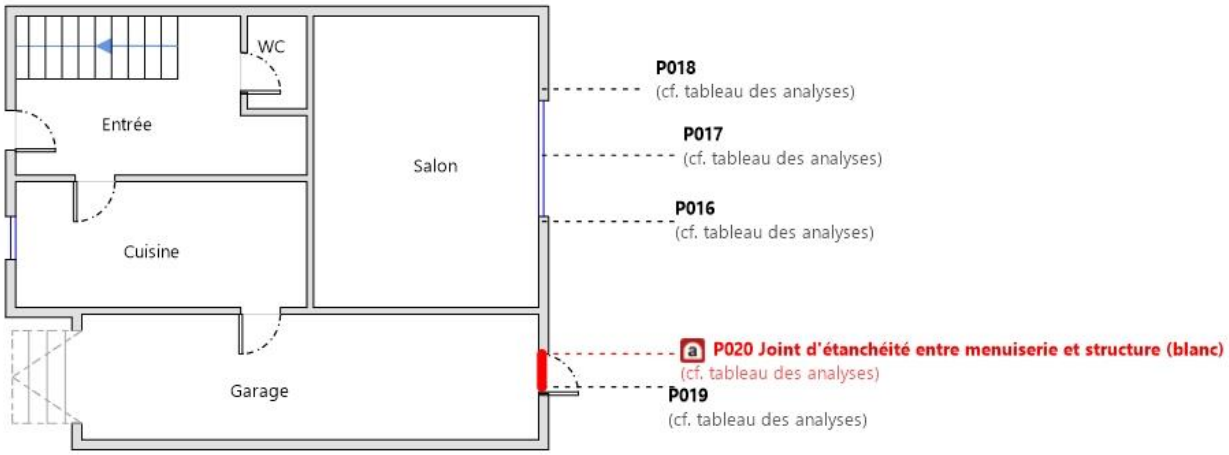

Rez-de-chaussée équipements

	Planche de repérage des matériaux et produits amiantés
Affaire	MA2410179485
Opération	BRANELLEC audrey
Site	3 Impasse du Noroît 29217 Plougonvelin
Date de réalisation	30/12/2024
Matériaux et produits contenant de l'amiante	
	Surface amianté
	Linéaire / paroi amianté (type 1)
	Linéaire / paroi amianté (type 2)
	Conduit amianté
Sondages destructifs / Prélèvements	
Px	Prélèvement Positif
Px	Prélèvement négatif
S	Sondage destructif
Types de murs	
	Mur Porteur
	Mur Cloison (type 1)
	Mur Cloison (type 2)
	Gaine technique
Eléments ou pièces non visités	
	Local non visité
	Elément non visité

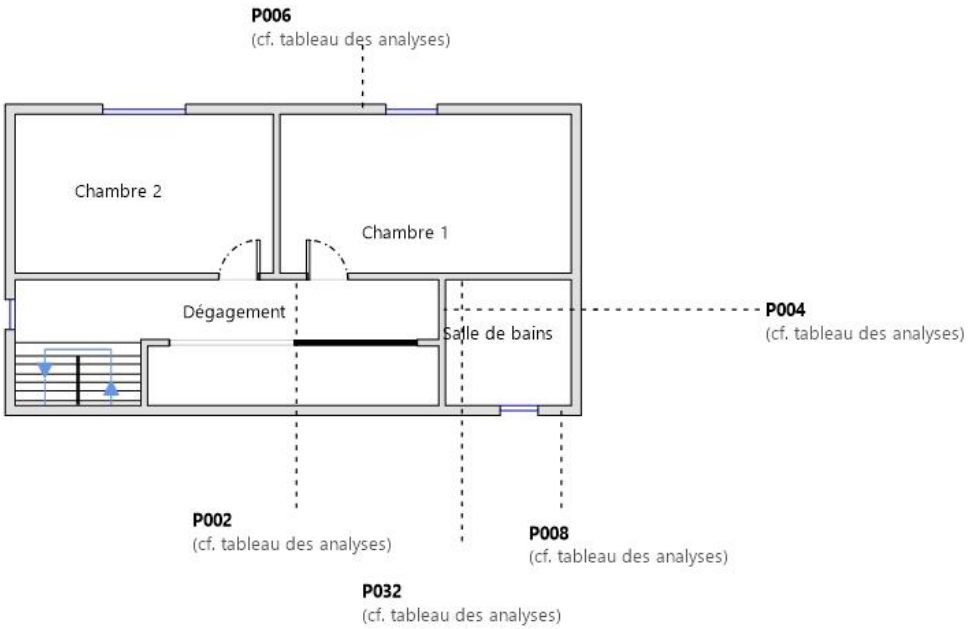

1er Etage Mur et sol

	Planche de repérage des matériaux et produits amiantés
Affaire	MA2410179485
Opération	BRANELLEC audrey
Site	3 Impasse du Noroît 29217 Plougonvelin
Date de réalisation	30/12/2024
Matériaux et produits contenant de l'amiante	
	Surface amianté
	Linéaire / paroi amianté (type 1)
	Linéaire / paroi amianté (type 2)
	Conduit amianté
Sondages destructifs / Prélèvements	
Px	Prélèvement Positif
Px	Prélèvement négatif
S	Sondage destructif
Types de murs	
	Mur Porteur
	Mur Cloison (type 1)
	Mur Cloison (type 2)
	Gaine technique
Eléments ou pièces non visités	
	Local non visité
	Elément non visité

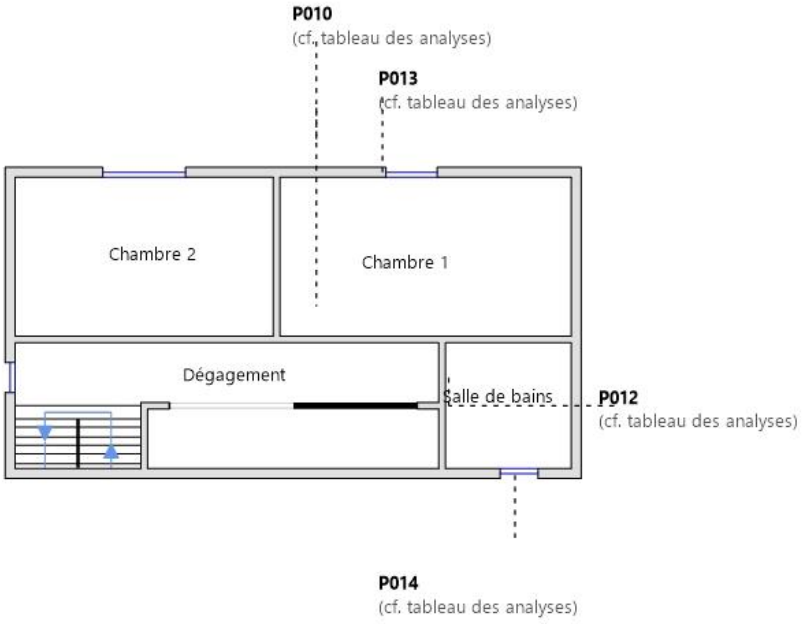

1er Etage Plafond

	Planche de repérage des matériaux et produits amiantés
Affaire	MA2410179485
Opération	BRANELLEC audrey
Site	3 Impasse du Noroît 29217 Plougonvelin
Date de réalisation	30/12/2024
Matériaux et produits contenant de l'amiante	
	Surface amianté
	Linéaire / paroi amianté (type 1)
	Linéaire / paroi amianté (type 2)
	Conduit amianté
Sondages destructifs / Prélèvements	
Px	Prélèvement Positif
Px	Prélèvement négatif
S	Sondage destructif
Types de murs	
	Mur Porteur
	Mur Cloison (type 1)
	Mur Cloison (type 2)
	Gaine technique
Eléments ou pièces non visités	
	Local non visité
	Elément non visité

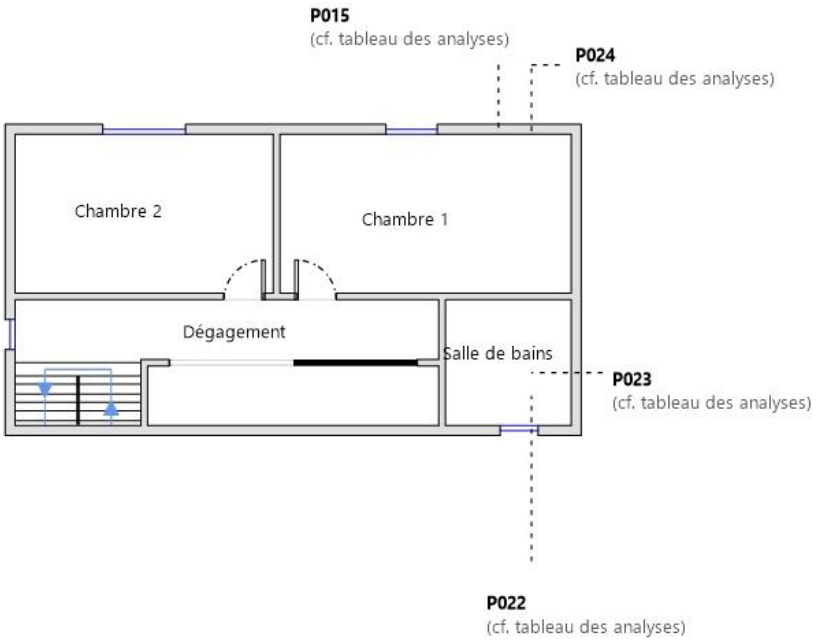

1er Etage équipements

	Planche de repérage des matériaux et produits amiantés
Affaire	MA2410179485
Opération	BRANELLEC audrey
Site	3 Impasse du Noroît 29217 Plougonvelin
Date de réalisation	30/12/2024
Matériaux et produits contenant de l'amiante	
	Surface amianté
	Linéaire / paroi amianté (type 1)
	Linéaire / paroi amianté (type 2)
	Conduit amianté
Sondages destructifs / Prélèvements	
Px	Prélèvement Positif
Px	Prélèvement négatif
S	Sondage destructif
Types de murs	
	Mur Porteur
	Mur Cloison (type 1)
	Mur Cloison (type 2)
	Gaine technique
Eléments ou pièces non visités	
	Local non visité
	Elément non visité

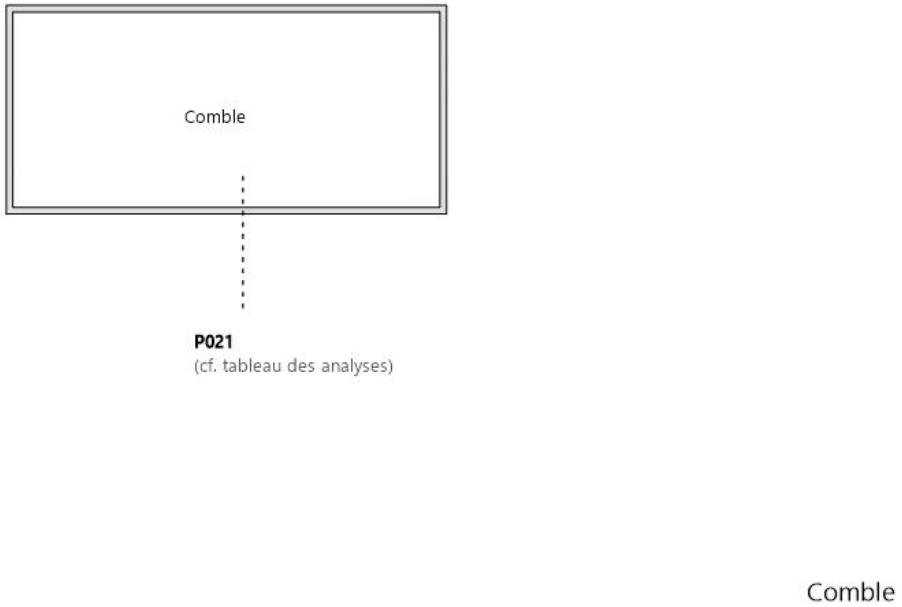

	Planche de repérage des matériaux et produits amiantés
Affaire	MA2410179485
Opération	BRANELLEC audrey
Site	3 Impasse du Noroît 29217 Plougonvelin
Date de réalisation	30/12/2024
Matériaux et produits contenant de l'amiante	
	Surface amianté
	Linéaire / paroi amianté (type 1)
	Linéaire / paroi amianté (type 2)
	Conduit amianté
Sondages destructifs / Prélèvements	
Px	Prélèvement Positif
Px	Prélèvement négatif
S	Sondage destructif
Types de murs	
	Mur Porteur
	Mur Cloison (type 1)
	Mur Cloison (type 2)
	Gaine technique
Eléments ou pièces non visités	
	Local non visité
	Elément non visité

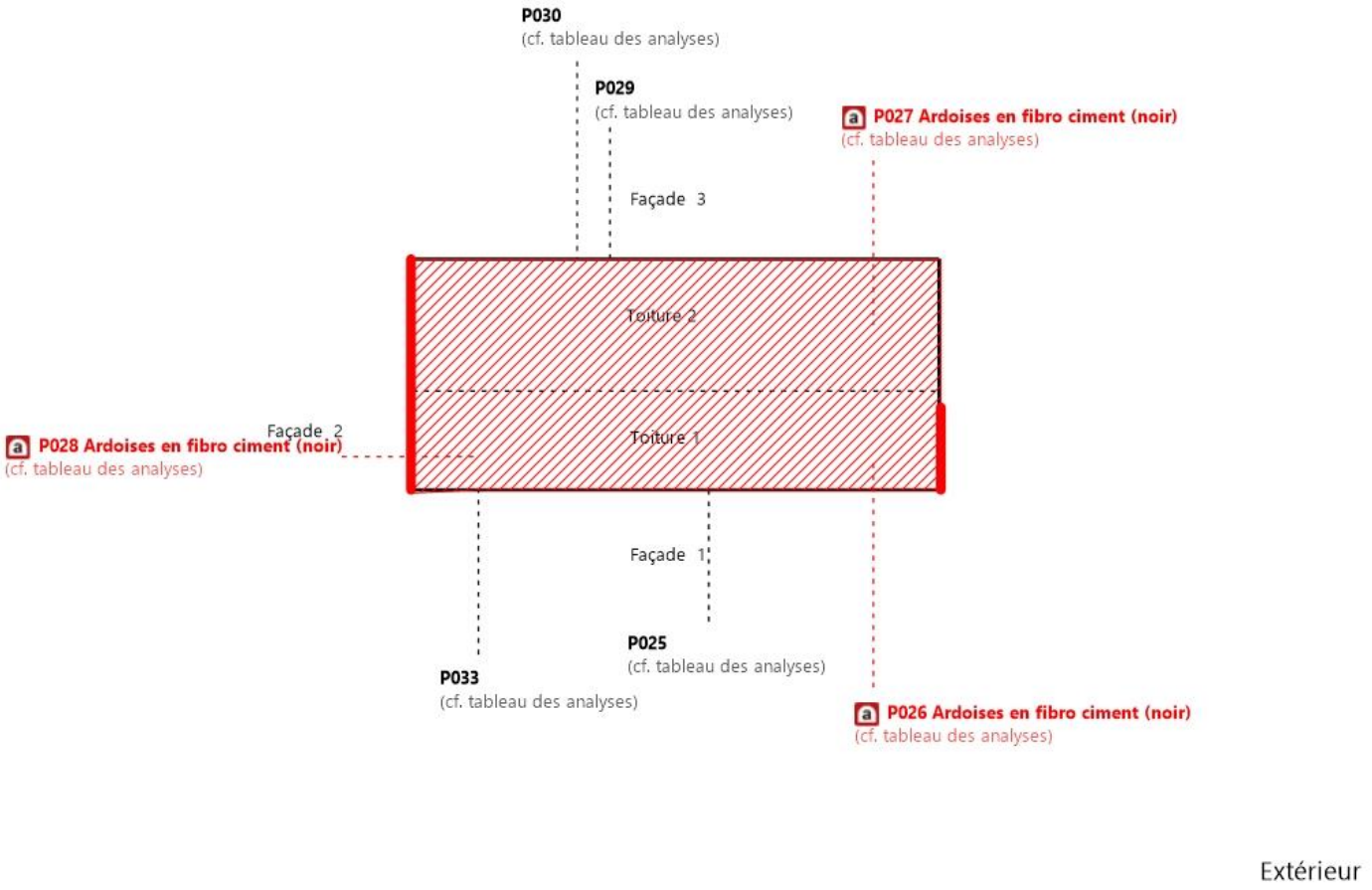

Tableau des analyses effectuées:

Echantillon	Description Expert	Description laboratoire	Résultat Laboratoire
P001	Identifiant: ZPSO001 Description: Enduit de jointoiement + Bande + plaques de plâtre	- Phase 1 Matériau semi-dur (blanc) ; matériau souple fibreux de type papier, carton (marron) Absence d'amiante - Phase 2 Matériau souple fibreux de type papier, carton (marron) Absence d'amiante	Absence d'amiante
P002	Identifiant: ZPSO001 Description: Enduit de jointoiement + Bande + plaques de plâtre	- Phase 2 Matériau de type peinture (rose) ; matériau de type maillage de fibres et liant (blanc) ; matériau souple fibreux de type papier, carton (blanc) ; matériau souple fibreux de type papier, carton (marron) ; matériau semi-dur (blanc) Absence d'amiante - Phase 3 Matériau souple fibreux de type papier, carton (blanc) Absence d'amiante - Phase 4 Matériau souple fibreux de type papier, carton (marron) Absence d'amiante	Absence d'amiante
P003	Identifiant: ZPSO002 Description: Enduit de jointoiement + Bande + plaques de plâtre	- Phase 2 Matériau de type peinture (gris) ; matériau de type maillage de fibres et liant (blanc) ; matériau de type peinture (beige) ; matériau semi-dur de type enduit (blanc) ; matériau souple fibreux de type papier, carton (marron) ; matériau semi-dur (blanc) Absence d'amiante - Phase 3 Matériau souple fibreux de type papier, carton (marron) Absence d'amiante	Absence d'amiante
P004	Identifiant: ZPSO002 Description: Enduit de jointoiement + Bande + plaques de plâtre	- Phase 1 Matériau souple fibreux de type papier, carton (blanc) ; matériau souple fibreux de type papier, carton (marron) ; matériau semi-dur (blanc) Absence d'amiante - Phase 2 Matériau souple fibreux de type papier, carton (blanc) Absence d'amiante - Phase 3 Matériau souple fibreux de type papier, carton (marron) Absence d'amiante	Absence d'amiante
P005	Identifiant: ZPSO003 Description: Enduit de jointoiement + Bande + plaques de plâtre	- Phase 2 Matériau de type peinture (gris) ; matériau de type maillage de fibres et liant (blanc) ; matériau souple fibreux de type papier, carton (marron) ; matériau semi-dur (blanc) Absence d'amiante - Phase 3 Matériau souple fibreux de type papier, carton (marron) Absence d'amiante	Absence d'amiante
P006	Identifiant: ZPSO003 Description: Enduit de jointoiement + Bande + plaques de plâtre	- Phase 2 Matériau de type peinture (rose) ; matériau de type maillage de fibres et liant (blanc) ; matériau souple fibreux de type papier, carton (blanc) ; matériau souple fibreux de type papier, carton (marron) ; matériau semi-dur (blanc) Absence d'amiante - Phase 3 Matériau souple fibreux de type papier, carton (blanc) Absence d'amiante - Phase 4 Matériau souple fibreux de type papier, carton (marron) Absence d'amiante	Absence d'amiante
P007	Identifiant: ZPSO004 Description: Enduit de jointoiement + Bande + plaques de plâtre	- Phase 1 Matériau souple fibreux de type papier, carton (marron) ; matériau semi-dur (blanc) Absence d'amiante - Phase 2 Matériau souple fibreux de type papier, carton (marron) Absence d'amiante	Absence d'amiante
P008	Identifiant: ZPSO004 Description: Enduit de jointoiement + Bande + plaques de plâtre	- Phase 1 Matériau souple fibreux de type papier, carton (blanc) ; matériau souple fibreux de type papier, carton (marron) ; matériau semi-dur (blanc) Absence d'amiante - Phase 2 Matériau souple fibreux de type papier, carton (blanc) Absence d'amiante - Phase 3 Matériau souple fibreux de type papier, carton (marron) Absence d'amiante	Absence d'amiante
P009	Identifiant: ZPSO005 Description: Enduit de jointoiement + Bande + plaques de plâtre	- Phase 1 Matériau de type peinture (blanc) ; matériau semi-dur (blanc) ; matériau souple fibreux de type papier, carton (marron) Absence d'amiante - Phase 2 Matériau souple fibreux de type papier, carton (marron) Absence d'amiante	Absence d'amiante
P010	Identifiant: ZPSO005 Description: Enduit de jointoiement + Bande + plaques de plâtre	- Phase 1 Matériau semi-dur (blanc) ; matériau souple fibreux de type papier, carton (marron) Absence d'amiante - Phase 2 Matériau souple fibreux de type papier, carton (marron) Absence d'amiante	Absence d'amiante
P011	Identifiant: ZPSO006 Description: Enduit de jointoiement + Bande + plaques de plâtre	- Phase 1 Matériau souple fibreux de type papier, carton (blanc) ; matériau souple fibreux de type papier, carton (marron) ; matériau semi-dur (blanc) Absence d'amiante - Phase 2 Matériau souple fibreux de type papier, carton (blanc) Absence d'amiante - Phase 3 Matériau souple fibreux de type papier, carton (marron) Absence d'amiante	Absence d'amiante
P012	Identifiant: ZPSO006 Description: Enduit de jointoiement + Bande + plaques de plâtre	- Phase 1 Matériau de type peinture (beige) ; matériau souple fibreux de type papier, carton (marron) ; matériau semi-dur de type plâtre (blanc) Absence d'amiante - Phase 2 Matériau souple fibreux de type papier, carton (marron) Absence d'amiante	Absence d'amiante
P013	Identifiant: ZPSO007 Description: Enduit de jointoiement + Bande + plaques de plâtre	- Matériau de type maillage de fibres et liant (blanc) ; matériau semi-dur de type plâtre (blanc) : Absence d'amiante	Absence d'amiante
P014	Identifiant: ZPSO008 Description: Enduit de jointoiement + Bande + plaques de plâtre	- Phase 1 Matériau de type peinture (beige) ; matériau souple fibreux de type papier, carton (marron) ; matériau semi-dur de type plâtre (blanc) Absence d'amiante - Phase 2 Matériau souple fibreux de type papier, carton (marron) Absence d'amiante	Absence d'amiante
P015	Identifiant: ZPSO009 Description: Joint d'étanchéité	- Matériau de type peinture (beige) ; matériau souple de type joint (noir) : Absence d'amiante	Absence d'amiante
P016	Identifiant: ZPSO011 Description: Joint de mastic de vitrage	- Matériau souple de type joint (noir) : Absence d'amiante	Absence d'amiante
P017	Identifiant: ZPSO012	- Matériau souple de type joint (noir) : Absence d'amiante	Absence d'amiante

	Description: Joint d'étanchéité		
P018	Identifiant: ZPSO013 Description: Joint d'étanchéité entre menuiserie et structure	- Matériau souple de type joint (blanc) ; matériau semi-dur (beige) en traces : Absence d'amiante	Absence d'amiante
P019	Identifiant: ZPSO014 Description: Joint d'étanchéité	- Matériau souple de type joint (noir) : Absence d'amiante	Absence d'amiante
P020	Identifiant: ZPSO015 Description: Joint d'étanchéité entre menuiserie et structure	- Phase 2 Matériau de type peinture (blanc) ; matériau de type peinture (vert) ; matériau souple de type mastic (blanc) ; matériau semi-dur fibreux de type bois, copeaux (marron) Présence d'amiante	Présence d'amiante
P021	Identifiant: ZPSO016 Description: Pare-vapeur + isolation	- Phase 2 Matériau (pulvérulent) (noir) ; matériau fibreux de type isolant (jaune) ; matériau souple fibreux de type papier, carton (bitumineux) (marron) Absence d'amiante - Phase 3 Matériau fibreux de type isolant (jaune) Absence d'amiante	Absence d'amiante
P022	Identifiant: ZPSO017 Description: Joint d'étanchéité baignoire	- Matériau souple de type joint (blanc) ; matériau semi-dur (blanc) : Absence d'amiante	Absence d'amiante
P023	Identifiant: ZPSO018 Description: Joint de faïence	- Matériau dur de type ciment-colle (blanc) : Absence d'amiante	Absence d'amiante
P024	Identifiant: ZPSO010 Description: Joint de mastic de vitrage	- Matériau de type peinture (blanc) ; matériau souple de type joint (noir) : Absence d'amiante	Absence d'amiante
P025	Identifiant: ZPSO020 Description: Enduit extérieur (projeté, lissé ou taloché)	- Matériau de type peinture (blanc) ; matériau semi-dur (granulaire) (beige) : Absence d'amiante	Absence d'amiante
P026	Identifiant: ZPSO021 Description: Ardoises en fibro ciment	- Matériau dur de type ardoise (fibreux) (noir) : Présence d'amiante	Présence d'amiante
P027	Identifiant: ZPSO021 Description: Ardoises en fibro ciment	- Matériau dur de type ardoise (fibreux) (noir) : Présence d'amiante	Présence d'amiante
P028	Identifiant: ZPSO022 Description: Ardoise	- Matériau dur de type ardoise (fibreux) (noir) : Présence d'amiante	Présence d'amiante
P029	Identifiant: ZPSO023 Description: Peinture blanche	- Matériau de type système d'enduit peinture (blanc) ; matériau semi-dur (marron) en traces : Absence d'amiante	Absence d'amiante
P030	Identifiant: ZPSO020 Description: Enduit extérieur (projeté, lissé ou taloché)	- Phase 2 Matériau de type système d'enduit peinture (blanc) ; matériau semi-dur fibreux de type bois, copeaux (beige) ; matériau semi-dur de type plâtre (granulaire) (beige) Absence d'amiante	Absence d'amiante
P031	Identifiant: ZPSO026 Description: Revetement Souple + Colle non bitumineuse + ragréage	- Phase 2 Matériau souple de type revêtement de sol (fibreux) (beige) Absence d'amiante - Phase 3 Matériau de type colle (jaune) ; matériau semi-dur de type ragréage (gris) Absence d'amiante	Absence d'amiante
P032	Identifiant: ZPSO027 Description: Revetement Souple + Colle non bitumineuse	- Phase 2 Matériau souple de type revêtement de sol (fibreux) (bleu) ; matériau de type colle (jaune) Absence d'amiante	Absence d'amiante
P033	Identifiant: ZPSO028 Description: Béton	- Matériau dur de type mortier, béton, chape (gris) : Absence d'amiante	Absence d'amiante

5. CONDITIONS DE REALISATION DU REPERAGE

Programme de repérage :

Le programme de repérage de la mission décrite en tête du présent rapport est exhaustif et nécessite des sondages destructifs et/ou des démontages particuliers, de manière à suivre rigoureusement le périmètre de travaux définis avec le donneur d'ordre et l'annexe A de la norme NF X 46-020 d'Aout 2017.

Lorsque, dans des cas très exceptionnels et justifiés certaines parties d'ouvrages ne sont pas accessibles avant que les travaux ne commencent, l'opérateur de repérage émet les réserves et préconise les investigations complémentaires qui devront être réalisées entre les différentes étapes des travaux.

Ne font pas partie du repérage :

- Les machineries en place (ascenseur / ventilation) (en service et nécessitant une habilitation particulière pour y pénétrer)
- Les locaux « Poste de Transformation » (en service et nécessitant une habilitation particulière pour y pénétrer)
- Les locaux ou parties de locaux n'ayant pu être inspectés et listés dans le tableau page précédente
- Les ouvrages et réseaux enterré

Sondages :

Dans un premier temps, l'opérateur de repérage recherche et constate de visu la présence de matériaux et produits qui correspondent aux composants ou parties de composants listés en annexe 1 de l'Arrêté du 16 juillet 2019 sont susceptibles de contenir de l'amiante. S'il a connaissance d'autres produits ou matériaux réputés contenir de l'amiante, il les repère également. L'inspection des ouvrages doit être exhaustive. Le repérage peut nécessiter des sondages destructifs ou des démontages particuliers. Notamment, il convient de procéder aux investigations suivantes :

- Les plénums doivent être inspectés
- Les gaines techniques doivent être contrôlées
- Les cloisons démontables doivent être examinées (têtes, pieds et joints de la cloison, réservations) ;
- Les éléments de façade, gaines maçonnées, joints de cloisons devront être sondés ou démontés s'il y a présomption de présence de matériaux contenant de l'amiante.

Lorsque, dans des cas très exceptionnels, qui doivent être justifiés, certaines parties d'ouvrages ne sont pas accessibles avant que la démolition / les travaux ne commencent, l'opérateur de repérage émet les réserves correspondantes et préconise les investigations complémentaires qui devront-être réalisées entre les différentes étapes de la démolition/les travaux.

Chaque sondage est décrit dans la section 7 « *Description des investigations réalisées* ». Ils sont réalisés en partant de la surface du support jusqu'à l'élément structurel du bâtiment.

En respect de l'Annexe C de la norme NF X 46-020, les s réalisés dans le cadre du présent repérage concernent tout ou partie de l'épaisseur des matériaux.

Les mesures de prévention collective, le choix des équipements de protection individuelle et du matériel à utiliser sont issus de l'évaluation des risques réalisée préalablement à l'intervention, selon le mode opératoire d'ADX Groupe dans lequel est détaillée la méthodologie de prélèvements.

Établissement des zones présentant des similitudes d'ouvrage (ZPSO)

La recherche et la détermination des ZPSO est une démarche réalisée au cours de l'ensemble des étapes de la mission, dans le but final d'aboutir à l'identification et la localisation des ZPSO contenant ou non de l'amiante. Chaque ZPSO sera donc identifiée par un ouvrage de référence, choisi comme le plus représentatif des ouvrages similaires. Parmi les ouvrages composant l'immeuble bâti, l'opérateur de repérage prend en compte un certain nombre de critères pour déterminer chacun des ouvrages de référence

Le nombre de sondages à réaliser sera directement impacté par le caractère continu ou discontinu de la ZPSO.

Ecart, adjonction ou suppression par rapport à la norme NF X 46-020 :

Information relative aux conditions spécifiques du repérage, telles que les conditions d'inaccessibilité, l'impossibilité de réaliser un prélèvement destructif, etc. :

Observations	Oui	Non	Sans Objet
Plan de prévention réalisé avant intervention sur site	-	X	-
Vide sanitaire accessible	X		
Combles ou toiture accessibles et visitables	X		

6. PROGRAMME DE REPERAGE, DESCRIPTION DES INVESTIGATIONS REALISEES

Descriptif des sondages et prélèvements effectués pour les ouvrages objet de la mission selon l'annexe A de la norme NFX 46 020 d'Aout 2017 et l'annexe 1 de l'arrêté du 16 juillet 2019.

1 - Couvertures, Toitures, Terrasses et étanchéités

ZPSO016 : Pare-vapeur + isolation

Niveau : Combles

Localisation	Continuité / Discontinuité	n° de sondage	Zone	Prélèvement effectué / Sondage et extension	Echantillon	Analyse	Photo
Comble	Continue	1	Isolation	Oui Combles - Comble : Isolation	Identifiant: ZPSO016 Réf. échantillon: MA2410179485/P021 Réf. laboratoire: 24RB040329-021 Description: Pare-vapeur + isolation Composant de la construction: 1 - Couvertures, Toitures, Terrasses et étanchéités - Éléments sous toiture Partie à sonder: Pare-vapeur + isolation Justificatif: Après analyse en laboratoire	Analyse: P021 Partie analysée par le laboratoire: - Phase 2 Matériau (pulvérulent) (noir) ; matériau fibreux de type isolant (jaune) ; matériau souple fibreux de type papier, carton (bitumineux) (marron) Absence d'amiante - Phase 3 Matériau fibreux de type isolant (jaune) Absence d'amiante	

ZPSO021 : Ardoises en fibro ciment

Niveau : Exterieur

Localisation	Continuité / Discontinuité	n° de sondage	Zone	Prélèvement effectué / Sondage et extension	Echantillon	Analyse	Photo
Toiture 1	Continue	1	Toiture	Oui Exterieur - Toiture 1 : Toiture	Identifiant: ZPSO021 Echantillon: MA2410179485/P026, réf. labo.: 24RB040329-026 MA2410179485/P027, réf. labo.: 24RB040329-027 Description: Ardoises en fibro ciment Composant de la construction: 1 - Couvertures, Toitures, Terrasses et étanchéités - Ardoises, bardeaux bitumineux Partie à sonder: Ardoises en fibro ciment Justificatif: Après analyse en laboratoire	Analyse: P026 Partie analysée par le laboratoire: - Matériau dur de type ardoise (fibreux) (noir) : Présence d'amiante	
Toiture 2	Continue	2	Toiture	Oui Exterieur - Toiture 2 : Toiture	Identifiant: ZPSO021 Echantillon: MA2410179485/P026, réf. labo.: 24RB040329-026 MA2410179485/P027, réf. labo.: 24RB040329-027 Description: Ardoises en fibro ciment Composant de la construction: 1 - Couvertures, Toitures, Terrasses et étanchéités - Ardoises, bardeaux bitumineux Partie à sonder: Ardoises en fibro ciment Justificatif: Après analyse en laboratoire	Analyse: P027 Partie analysée par le laboratoire: - Matériau dur de type ardoise (fibreux) (noir) : Présence d'amiante	

2 - Parois verticales extérieures et Façades

ZPSO009 : Joint d'étanchéité

Niveau : 1er étage

Localisation	Continuité / Discontinuité	n° de sondage	Zone	Prélèvement effectué / Sondage et extension	Echantillon	Analyse	Photo
Chambre 1	Unique	1	Velux	Oui 1er étage - Chambre 1 : Velux	Identifiant: ZPSO009 Réf. échantillon: MA2410179485/P015 Réf. laboratoire: 24RB040329-015 Description: Joint d'étanchéité Composant de la construction: 2 - Parois verticales extérieures et Façades - Menuiseries extérieures Partie à sonder: Joint d'étanchéité Justificatif: Après analyse en laboratoire	Analyse: P015 Partie analysée par le laboratoire: - Matériau de type peinture (beige) ; matériau souple de type joint (noir) : Absence d'amiante	

Chambre 2	Unique	2	Velux	Sondage et extension de la ZPSO du ou des échantillon(s) : P015	Identifiant: ZPSO009 Réf. échantillon: MA2410179485/P015 Réf. laboratoire: 24RB040329-015 Description: Joint d'étanchéité Composant de la construction: 2 - Parois verticales extérieures et Façades - Menuiseries extérieures Partie à sonder: Joint d'étanchéité Justificatif: Après analyse en laboratoire	Analyse: P015	Idem photo : P015
Salle de bains	Unique	3	Velux	Sondage et extension de la ZPSO du ou des échantillon(s) : P015	Identifiant: ZPSO009 Réf. échantillon: MA2410179485/P015 Réf. laboratoire: 24RB040329-015 Description: Joint d'étanchéité Composant de la construction: 2 - Parois verticales extérieures et Façades - Menuiseries extérieures Partie à sonder: Joint d'étanchéité Justificatif: Après analyse en laboratoire	Analyse: P015	Idem photo : P015

ZPSO010 : Joint de mastic de vitrage

Niveau : 1er étage

Localisation	Continuité / Discontinuité	n° de sondage	Zone	Prélèvement effectué / Sondage et extension	Echantillon	Analyse	Photo
Chambre 1	Unique	1	Velux	Oui 1er étage - Chambre 1 : Velux	Identifiant: ZPSO010 Réf. échantillon: MA2410179485/P024 Réf. laboratoire: 24RB040329-024 Description: Joint de mastic de vitrage Composant de la construction: 2 - Parois verticales extérieures et Façades - Menuiseries extérieures Partie à sonder: Joint de mastic de vitrage Justificatif: Après analyse en laboratoire	Analyse: P024 Partie analysée par le laboratoire: - Matériau de type peinture (blanc) ; matériau souple de type joint (noir) : Absence d'amiante	
Chambre 2	Unique	2	Velux	Sondage et extension de la ZPSO du ou des échantillon(s) : P024	Identifiant: ZPSO010 Réf. échantillon: MA2410179485/P024 Réf. laboratoire: 24RB040329-024 Description: Joint de mastic de vitrage Composant de la construction: 2 - Parois verticales extérieures et Façades - Menuiseries extérieures Partie à sonder: Joint de mastic de vitrage Justificatif: Après analyse en laboratoire	Analyse: P024	Idem photo : P024
Salle de bains	Unique	3	Velux	Sondage et extension de la ZPSO du ou des échantillon(s) : P024	Identifiant: ZPSO010 Réf. échantillon: MA2410179485/P024 Réf. laboratoire: 24RB040329-024 Description: Joint de mastic de vitrage Composant de la construction: 2 - Parois verticales extérieures et Façades - Menuiseries extérieures Partie à sonder: Joint de mastic de vitrage Justificatif: Après analyse en laboratoire	Analyse: P024	Idem photo : P024

ZPSO011 : Joint de mastic de vitrage

Niveau : Rez de chaussée, 1er étage

Localisation	Continuité / Discontinuité	n° de sondage	Zone	Prélèvement effectué / Sondage et extension	Echantillon	Analyse	Photo
Entrée	Unique	1	Menuiserie PVC	Sondage et extension de la ZPSO du ou des échantillon(s) : P016	Identifiant: ZPSO011 Réf. échantillon: MA2410179485/P016 Réf. laboratoire: 24RB040329-016 Description: Joint de mastic de vitrage Composant de la construction: 2 - Parois verticales extérieures et Façades - Menuiseries extérieures Partie à sonder: Joint de mastic de vitrage Justificatif: Après analyse en laboratoire	Analyse: P016	Idem photo : P016
Salon	Unique	2	Menuiserie PVC	Oui Rez de chaussée - Salon : Menuiserie PVC	Identifiant: ZPSO011 Réf. échantillon: MA2410179485/P016 Réf. laboratoire: 24RB040329-016 Description: Joint de mastic de vitrage Composant de la construction: 2 - Parois verticales extérieures et Façades - Menuiseries extérieures Partie à sonder: Joint de mastic de vitrage Justificatif: Après analyse en laboratoire	Analyse: P016 Partie analysée par le laboratoire: - Matériau souple de type joint (noir) : Absence d'amiante	
Cuisine	Unique	3	Menuiserie PVC	Sondage et extension de la ZPSO du ou des échantillon(s) : P016	Identifiant: ZPSO011 Réf. échantillon: MA2410179485/P016 Réf. laboratoire: 24RB040329-016 Description: Joint de mastic de vitrage Composant de la construction: 2 - Parois verticales extérieures et Façades - Menuiseries extérieures Partie à sonder: Joint de mastic de vitrage Justificatif: Après analyse en laboratoire	Analyse: P016	Idem photo : P016
Dégagement	Unique	4	Menuiserie PVC	Sondage et extension de la ZPSO du ou des échantillon(s) : P016	Identifiant: ZPSO011 Réf. échantillon: MA2410179485/P016 Réf. laboratoire: 24RB040329-016 Description: Joint de mastic de vitrage Composant de la construction: 2 - Parois verticales extérieures et Façades - Menuiseries extérieures Partie à sonder: Joint de mastic de vitrage Justificatif: Après analyse en laboratoire	Analyse: P016	Idem photo : P016

ZPSO012 : Joint d'étanchéité

Niveau : Rez de chaussée, 1er étage

Localisation	Continuité / Discontinuité	n° de sondage	Zone	Prélèvement effectué / Sondage et extension	Echantillon	Analyse	Photo
Entrée	Unique	1	Menuiserie PVC	Sondage et extension de la ZPSO du ou des échantillon(s) : P017	Identifiant: ZPSO012 Réf. échantillon: MA2410179485/P017 Réf. laboratoire: 24RB040329-017 Description: Joint d'étanchéité Composant de la construction: 2 - Parois verticales extérieures et Façades - Menuiseries extérieures Partie à sonder: Joint d'étanchéité Justificatif: Après analyse en laboratoire	Analyse: P017	Idem photo : P017
Salon	Unique	2	Menuiserie PVC	Oui Rez de chaussée - Salon : Menuiserie PVC	Identifiant: ZPSO012 Réf. échantillon: MA2410179485/P017 Réf. laboratoire: 24RB040329-017 Description: Joint d'étanchéité Composant de la construction: 2 - Parois verticales extérieures et Façades - Menuiseries extérieures Partie à sonder: Joint d'étanchéité Justificatif: Après analyse en laboratoire	Analyse: P017 Partie analysée par le laboratoire: - Matériau souple de type joint (noir) : Absence d'amiante	
Cuisine	Unique	3	Menuiserie PVC	Sondage et extension de la ZPSO du ou des échantillon(s) : P017	Identifiant: ZPSO012 Réf. échantillon: MA2410179485/P017 Réf. laboratoire: 24RB040329-017 Description: Joint d'étanchéité Composant de la construction: 2 - Parois verticales extérieures et Façades - Menuiseries extérieures Partie à sonder: Joint d'étanchéité Justificatif: Après analyse en laboratoire	Analyse: P017	Idem photo : P017
Dégagement	Unique	4	Menuiserie PVC	Sondage et extension de la ZPSO du ou des échantillon(s) : P017	Identifiant: ZPSO012 Réf. échantillon: MA2410179485/P017 Réf. laboratoire: 24RB040329-017 Description: Joint d'étanchéité Composant de la construction: 2 - Parois verticales extérieures et Façades - Menuiseries extérieures Partie à sonder: Joint d'étanchéité Justificatif: Après analyse en laboratoire	Analyse: P017	Idem photo : P017

ZPSO013 : Joint d'étanchéité entre menuiserie et structure

Niveau : Rez de chaussée, 1er étage

Localisation	Continuité / Discontinuité	n° de sondage	Zone	Prélèvement effectué / Sondage et extension	Echantillon	Analyse	Photo
Entrée	Unique	1	Menuiserie PVC	Sondage et extension de la ZPSO du ou des échantillon(s) : P018	Identifiant: ZPSO013 Réf. échantillon: MA2410179485/P018 Réf. laboratoire: 24RB040329-018 Description: Joint d'étanchéité entre menuiserie et structure Composant de la construction: 2 - Parois verticales extérieures et Façades - Menuiseries extérieures Partie à sonder: Joint d'étanchéité entre menuiserie et structure Justificatif: Après analyse en laboratoire	Analyse: P018	Idem photo : P018
Salon	Unique	2	Menuiserie PVC	Oui Rez de chaussée - Salon : Menuiserie PVC	Identifiant: ZPSO013 Réf. échantillon: MA2410179485/P018 Réf. laboratoire: 24RB040329-018 Description: Joint d'étanchéité entre menuiserie et structure Composant de la construction: 2 - Parois verticales extérieures et Façades - Menuiseries extérieures Partie à sonder: Joint d'étanchéité entre menuiserie et structure Justificatif: Après analyse en laboratoire	Analyse: P018 Partie analysée par le laboratoire: - Matériau souple de type joint (blanc) ; matériau semi-dur (beige) en traces : Absence d'amiante	
Cuisine	Unique	3	Menuiserie PVC	Sondage et extension de la ZPSO du ou des échantillon(s) : P018	Identifiant: ZPSO013 Réf. échantillon: MA2410179485/P018 Réf. laboratoire: 24RB040329-018 Description: Joint d'étanchéité entre menuiserie et structure Composant de la construction: 2 - Parois verticales extérieures et Façades - Menuiseries extérieures Partie à sonder: Joint d'étanchéité entre menuiserie et structure Justificatif: Après analyse en laboratoire	Analyse: P018	Idem photo : P018
Dégagement	Unique	4	Menuiserie PVC	Sondage et extension de la ZPSO du ou des échantillon(s) : P018	Identifiant: ZPSO013 Réf. échantillon: MA2410179485/P018 Réf. laboratoire: 24RB040329-018 Description: Joint d'étanchéité entre menuiserie et structure Composant de la construction: 2 - Parois verticales extérieures et Façades - Menuiseries extérieures Partie à sonder: Joint d'étanchéité entre menuiserie et structure Justificatif: Après analyse en laboratoire	Analyse: P018	Idem photo : P018

ZPSO014 : Joint d'étanchéité

Niveau : Rez de chaussée

Localisation	Continuité / Discontinuité	n° de sondage	Zone	Prélèvement effectué / Sondage et extension	Echantillon	Analyse	Photo
Garage	Unique	1	Porte de service	Oui Rez de chaussée - Garage : Porte de service	Identifiant: ZPSO014 Réf. échantillon: MA2410179485/P019 Réf. laboratoire: 24RB040329-019 Description: Joint d'étanchéité Composant de la construction: 2 - Parois verticales extérieures et Façades - Menuiseries extérieures Partie à sonder: Joint d'étanchéité Justificatif: Après analyse en laboratoire	Analyse: P019 Partie analysée par le laboratoire: - Matériau souple de type joint (noir) : Absence d'amiante	

ZPSO015 : Joint d'étanchéité entre menuiserie et structure

Niveau : Rez de chaussée

Localisation	Continuité / Discontinuité	n° de sondage	Zone	Prélèvement effectué / Sondage et extension	Echantillon	Analyse	Photo
Garage	Unique	1	Porte de service	Oui Rez de chaussée - Garage : Porte de service	Identifiant: ZPSO015 Réf. échantillon: MA2410179485/P020 Réf. laboratoire: 24RB040329-020 Description: Joint d'étanchéité entre menuiserie et structure Composant de la construction: 2 - Parois verticales extérieures et Façades - Menuiseries extérieures Partie à sonder: Joint d'étanchéité entre menuiserie et structure Justificatif: Après analyse en laboratoire	Analyse: P020 Partie analysée par le laboratoire: - Phase 2 Matériau de type peinture (blanc) ; matériau de type peinture (vert) ; matériau souple de type mastic (blanc) ; matériau semi-dur fibreux de type bois, copeaux (marron) Présence d'amiante	

ZPSO020 : Enduit extérieur (projeté, lissé ou taloché)

Niveau : Exterieur

Localisation	Continuité / Discontinuité	n° de sondage	Zone	Prélèvement effectué / Sondage et extension	Echantillon	Analyse	Photo
Façade 1	Unique	1	Facade	Oui Exterieur - Façade 1 : Facade	Identifiant: ZPSO020 Echantillon: MA2410179485/P025, réf. labo.: 24RB040329-025 MA2410179485/P030, réf. labo.: 24RB040329-030 Description: Enduit extérieur (projeté, lissé ou taloché) Composant de la construction: 2 - Parois verticales extérieures et Façades - Façades lourdes y compris poteaux Partie à sonder: Enduit extérieur (projeté, lissé ou taloché) Justificatif: Après analyse en laboratoire	Analyse: P025 Partie analysée par le laboratoire: - Matériau de type peinture (blanc) ; matériau semi-dur (granulaire) (beige) : Absence d'amiante	
Façade 2	Unique	2	Facade	Sondage et extension de la ZPSO du ou des échantillon(s) : P025, P030	Identifiant: ZPSO020 Echantillon: MA2410179485/P025, réf. labo.: 24RB040329-025 MA2410179485/P030, réf. labo.: 24RB040329-030 Description: Enduit extérieur (projeté, lissé ou taloché) Composant de la construction: 2 - Parois verticales extérieures et Façades - Façades lourdes y compris poteaux Partie à sonder: Enduit extérieur (projeté, lissé ou taloché) Justificatif: Après analyse en laboratoire	Analyse: P025, P030	Idem photo : P025; P030
Façade 3	Unique	3	Facade	Oui Exterieur - Façade 3 : Facade	Identifiant: ZPSO020 Echantillon: MA2410179485/P025, réf. labo.: 24RB040329-025 MA2410179485/P030, réf. labo.: 24RB040329-030 Description: Enduit extérieur (projeté, lissé ou taloché) Composant de la construction: 2 - Parois verticales extérieures et Façades - Façades lourdes y compris poteaux Partie à sonder: Enduit extérieur (projeté, lissé ou taloché) Justificatif: Après analyse en laboratoire	Analyse: P030 Partie analysée par le laboratoire: - Phase 2 Matériau de type système d'enduit peinture (blanc) ; matériau semi-dur fibreux de type bois, copeaux (beige) ; matériau semi-dur de type plâtre (granulaire) (beige) Absence d'amiante	

ZPSO022 : Ardoise

Niveau : Exterieur

Localisation	Continuité / Discontinuité	n° de sondage	Zone	Prélèvement effectué / Sondage et extension	Echantillon	Analyse	Photo
Façade 2	Continue	1	Facade ardoise	Oui Exterieur - Façade 2 : Facade ardoise	Identifiant: ZPSO022 Réf. échantillon: MA2410179485/P028 Réf. laboratoire: 24RB040329-028 Description: Ardoise Composant de la construction: 2 - Parois verticales extérieures et Façades - Façades légères, murs rideaux, bardages, panneaux sandwich Partie à sonder: Ardoise Justificatif: Après analyse en laboratoire	Analyse: P028 Partie analysée par le laboratoire: - Matériau dur de type ardoise (fibreux) (noir) : Présence d'amiante	

ZPSO023 : Peinture blanche

Niveau : Exterieur

Localisation	Continuité / Discontinuité	n° de sondage	Zone	Prélèvement effectué / Sondage et extension	Echantillon	Analyse	Photo
Façade 1	Discontinue	1	Contour fenêtres/portes	Sondage et extension de la ZPSO du ou des échantillon(s) : P029	Identifiant: ZPSO023 Réf. échantillon: MA2410179485/P029 Réf. laboratoire: 24RB040329-029 Description: Peinture blanche Composant de la construction: 2 - Parois verticales extérieures et Façades - Façades légères, murs rideaux, bardages, panneaux sandwich Partie à sonder: Peinture blanche Justificatif: Après analyse en laboratoire	Analyse: P029	Idem photo : P029
Façade 2	Discontinue	2	Contour fenêtres/portes	Sondage et extension de la ZPSO du ou des échantillon(s) : P029	Identifiant: ZPSO023 Réf. échantillon: MA2410179485/P029 Réf. laboratoire: 24RB040329-029 Description: Peinture blanche Composant de la construction: 2 - Parois verticales extérieures et Façades - Façades légères, murs rideaux, bardages, panneaux sandwich Partie à sonder: Peinture blanche Justificatif: Après analyse en laboratoire	Analyse: P029	Idem photo : P029
Façade 3	Discontinue	3	Contour fenêtres/portes	Oui Exterieur - Façade 3 : Contour fenêtres/portes	Identifiant: ZPSO023 Réf. échantillon: MA2410179485/P029 Réf. laboratoire: 24RB040329-029 Description: Peinture blanche Composant de la construction: 2 - Parois verticales extérieures et Façades - Façades légères, murs rideaux, bardages, panneaux sandwich Partie à sonder: Peinture blanche Justificatif: Après analyse en laboratoire	Analyse: P029 Partie analysée par le laboratoire: - Matériau de type système d'enduit peinture (blanc) ; matériau semi-dur (marron) en traces : Absence d'amiante	

ZPSO028 : Béton

Niveau : Exterieur

Localisation	Continuité / Discontinuité	n° de sondage	Zone	Prélèvement effectué / Sondage et extension	Echantillon	Analyse	Photo
Façade 1	Continue	1	Facade	Oui Exterieur - Façade 1 : Facade	Identifiant: ZPSO028 Réf. échantillon: MA2410179485/P033 Réf. laboratoire: 24RB040329-033 Description: Béton Composant de la construction: 2 - Parois verticales extérieures et Façades - Façades lourdes y compris poteaux Partie à sonder: Béton Justificatif: Après analyse en laboratoire	Analyse: P033 Partie analysée par le laboratoire: - Matériau dur de type mortier, béton, chape (gris) : Absence d'amiante	
Façade 2	Continue	2	Facade	Sondage et extension de la ZPSO du ou des échantillon(s) : P033	Identifiant: ZPSO028 Réf. échantillon: MA2410179485/P033 Réf. laboratoire: 24RB040329-033 Description: Béton Composant de la construction: 2 - Parois verticales extérieures et Façades - Façades lourdes y compris poteaux Partie à sonder: Béton Justificatif: Après analyse en laboratoire	Analyse: P033	Idem photo : P033
Façade 3	Continue	3	Facade	Sondage et extension de la ZPSO du ou des échantillon(s) : P033	Identifiant: ZPSO028 Réf. échantillon: MA2410179485/P033 Réf. laboratoire: 24RB040329-033 Description: Béton Composant de la construction: 2 - Parois verticales extérieures et Façades - Façades lourdes y compris poteaux Partie à sonder: Béton Justificatif: Après analyse en laboratoire	Analyse: P033	Idem photo : P033

3 - Parois verticales intérieures

ZPSO001 : Enduit de jointoiement + Bande + plaques de plâtre

Niveau : Rez de chaussée, 1er étage

Localisation	Continuité / Discontinuité	n° de sondage	Zone	Prélèvement effectué / Sondage et extension	Echantillon	Analyse	Photo
Entrée	Discontinue	1	Cloison	Sondage et extension de la ZPSO du ou des échantillon(s) : P001, P002	Identifiant: ZPSO001 Echantillon: MA2410179485/P001, réf. labo.: 24RB040329-001 MA2410179485/P002, réf. labo.: 24RB040329-002 Description: Enduit de jointoiement + Bande + plaques de plâtre Composant de la construction: 3 - Parois verticales intérieures - Cloisons sèches (assemblées, préfabriquées) Partie à sonder: Enduit de jointoiement + Bande + plaques de plâtre Justificatif: Après analyse en laboratoire	Analyse: P001, P002	Idem photo : P001; P002
Salon	Discontinue	2	Cloison	Oui Rez de chaussée - Salon : Cloison	Identifiant: ZPSO001 Echantillon: MA2410179485/P001, réf. labo.: 24RB040329-001 MA2410179485/P002, réf. labo.: 24RB040329-002 Description: Enduit de jointoiement + Bande + plaques de plâtre Composant de la construction: 3 - Parois verticales intérieures - Cloisons sèches (assemblées, préfabriquées) Partie à sonder: Enduit de jointoiement + Bande + plaques de plâtre Justificatif: Après analyse en laboratoire	Analyse: P001 Partie analysée par le laboratoire: - Phase 1 Matériau semi-dur (blanc) ; matériau souple fibreux de type papier, carton (marron) Absence d'amiante - Phase 2 Matériau souple fibreux de type papier, carton (marron) Absence d'amiante	
Chambre 1	Discontinue	3	Cloison	Oui 1er étage - Chambre 1 : Cloison	Identifiant: ZPSO001 Echantillon: MA2410179485/P001, réf. labo.: 24RB040329-001 MA2410179485/P002, réf. labo.: 24RB040329-002 Description: Enduit de jointoiement + Bande + plaques de plâtre Composant de la construction: 3 - Parois verticales intérieures - Cloisons sèches (assemblées, préfabriquées) Partie à sonder: Enduit de jointoiement + Bande + plaques de plâtre Justificatif: Après analyse en laboratoire	Analyse: P002 Partie analysée par le laboratoire: - Phase 2 Matériau de type peinture (rose) ; matériau de type maillage de fibres et liant (blanc) ; matériau souple fibreux de type papier, carton (blanc) ; matériau souple fibreux de type papier, carton (marron) ; matériau semi-dur (blanc) Absence d'amiante - Phase 3 Matériau souple fibreux de type papier, carton (blanc) Absence d'amiante - Phase 4 Matériau souple fibreux de type papier, carton (marron) Absence d'amiante	

Chambre 2	Discontinue	4	Cloison	Sondage et extension de la ZPSO du ou des échantillon(s) : P001, P002	Identifiant: ZPSO001 Echantillon: MA2410179485/P001, réf. labo.: 24RB040329-001 MA2410179485/P002, réf. labo.: 24RB040329-002 Description: Enduit de jointoiement + Bande + plaques de plâtre Composant de la construction: 3 - Parois verticales intérieures - Cloisons sèches (assemblées, préfabriquées) Partie à sonder: Enduit de jointoiement + Bande + plaques de plâtre Justificatif: Après analyse en laboratoire	Analyse: P001, P002	Idem photo : P001; P002
Dégagement	Discontinue	5	Cloison	Sondage et extension de la ZPSO du ou des échantillon(s) : P001, P002	Identifiant: ZPSO001 Echantillon: MA2410179485/P001, réf. labo.: 24RB040329-001 MA2410179485/P002, réf. labo.: 24RB040329-002 Description: Enduit de jointoiement + Bande + plaques de plâtre Composant de la construction: 3 - Parois verticales intérieures - Cloisons sèches (assemblées, préfabriquées) Partie à sonder: Enduit de jointoiement + Bande + plaques de plâtre Justificatif: Après analyse en laboratoire	Analyse: P001, P002	Idem photo : P001; P002

ZPSO002 : Enduit de jointoiement + Bande + plaques de plâtre

Niveau : Rez de chaussée, 1er étage

Localisation	Continuité / Discontinuité	n° de sondage	Zone	Prélèvement effectué / Sondage et extension	Echantillon	Analyse	Photo
WC	Discontinue	1	Cloison	Sondage et extension de la ZPSO du ou des échantillon(s) : P003, P004	Identifiant: ZPSO002 Echantillon: MA2410179485/P003, réf. labo.: 24RB040329-003 MA2410179485/P004, réf. labo.: 24RB040329-004 Description: Enduit de jointoiement + Bande + plaques de plâtre Composant de la construction: 3 - Parois verticales intérieures - Cloisons sèches (assemblées, préfabriquées) Partie à sonder: Enduit de jointoiement + Bande + plaques de plâtre Justificatif: Après analyse en laboratoire	Analyse: P003, P004	Idem photo : P003; P004
Cuisine	Discontinue	2	Cloison	Oui Rez de chaussée - Cuisine : Cloison	Identifiant: ZPSO002 Echantillon: MA2410179485/P003, réf. labo.: 24RB040329-003 MA2410179485/P004, réf. labo.: 24RB040329-004 Description: Enduit de jointoiement + Bande + plaques de plâtre Composant de la construction: 3 - Parois verticales intérieures - Cloisons sèches (assemblées, préfabriquées) Partie à sonder: Enduit de jointoiement + Bande + plaques de plâtre Justificatif: Après analyse en laboratoire	Analyse: P003 Partie analysée par le laboratoire: - Phase 2 Matériau de type peinture (gris) ; matériau de type maillage de fibres et liant (blanc) ; matériau de type peinture (beige) ; matériau semi-dur de type enduit (blanc) ; matériau souple fibreux de type papier, carton (marron) ; matériau semi-dur (blanc) Absence d'amiante - Phase 3 Matériau souple fibreux de type papier, carton (marron) Absence d'amiante	
Salle de bains	Discontinue	3	Cloison	Oui 1er étage - Salle de bains : Cloison	Identifiant: ZPSO002 Echantillon: MA2410179485/P003, réf. labo.: 24RB040329-003 MA2410179485/P004, réf. labo.: 24RB040329-004 Description: Enduit de jointoiement + Bande + plaques de plâtre Composant de la construction: 3 - Parois verticales intérieures - Cloisons sèches (assemblées, préfabriquées) Partie à sonder: Enduit de jointoiement + Bande + plaques de plâtre Justificatif: Après analyse en laboratoire	Analyse: P004 Partie analysée par le laboratoire: - Phase 1 Matériau souple fibreux de type papier, carton (blanc) ; matériau souple fibreux de type papier, carton (marron) ; matériau semi-dur (blanc) Absence d'amiante - Phase 2 Matériau souple fibreux de type papier, carton (blanc) Absence d'amiante - Phase 3 Matériau souple fibreux de type papier, carton (marron) Absence d'amiante	

ZPSO003 : Enduit de jointoiement + Bande + plaques de plâtre

Niveau : Rez de chaussée, 1er étage

Localisation	Continuité / Discontinuité	n° de sondage	Zone	Prélèvement effectué / Sondage et extension	Echantillon	Analyse	Photo
Entrée	Continue	1	Mur donnant sur extérieur	Oui Rez de chaussée - Entrée : Mur donnant sur extérieur	Identifiant: ZPSO003 Echantillon: MA2410179485/P005, réf. labo.: 24RB040329-005 MA2410179485/P006, réf. labo.: 24RB040329-006 Description: Enduit de jointoiement + Bande + plaques de plâtre Composant de la construction: 3 - Parois verticales intérieures - Cloisons sèches (assemblées, préfabriquées) Partie à sonder: Enduit de jointoiement + Bande + plaques de plâtre Justificatif: Après analyse en laboratoire	Analyse: P005 Partie analysée par le laboratoire: - Phase 2 Matériau de type peinture (gris) ; matériau de type maillage de fibres et liant (blanc) ; matériau souple fibreux de type papier, carton (marron) ; matériau semi-dur (blanc) Absence d'amiante - Phase 3 Matériau souple fibreux de type papier, carton (marron) Absence d'amiante	
Salon	Continue	2	Mur donnant sur extérieur	Sondage et extension de la ZPSO du ou des échantillon(s) : P005, P006	Identifiant: ZPSO003 Echantillon: MA2410179485/P005, réf. labo.: 24RB040329-005 MA2410179485/P006, réf. labo.: 24RB040329-006 Description: Enduit de jointoiement + Bande + plaques de plâtre Composant de la construction: 3 - Parois verticales intérieures - Cloisons sèches (assemblées, préfabriquées) Partie à sonder: Enduit de jointoiement + Bande + plaques de plâtre Justificatif: Après analyse en laboratoire	Analyse: P005, P006	Idem photo : P005; P006
Chambre 1	Continue	3	Mur donnant sur extérieur	Oui 1er étage - Chambre 1 : Mur donnant sur extérieur	Identifiant: ZPSO003 Echantillon: MA2410179485/P005, réf. labo.: 24RB040329-005 MA2410179485/P006, réf. labo.: 24RB040329-006 Description: Enduit de jointoiement + Bande + plaques de plâtre Composant de la construction: 3 - Parois verticales intérieures - Cloisons sèches (assemblées, préfabriquées) Partie à sonder: Enduit de jointoiement + Bande + plaques de plâtre Justificatif: Après analyse en laboratoire	Analyse: P006 Partie analysée par le laboratoire: - Phase 2 Matériau de type peinture (rose) ; matériau de type maillage de fibres et liant (blanc) ; matériau souple fibreux de type papier, carton (blanc) ; matériau souple fibreux de type papier, carton (marron) ; matériau semi-dur (blanc) Absence d'amiante - Phase 3 Matériau souple fibreux de type papier, carton (blanc) Absence d'amiante - Phase 4 Matériau souple fibreux de type papier, carton (marron) Absence d'amiante	

Chambre 2	Continue	4	Mur donnant sur extérieur	Sondage et extension de la ZPSO du ou des échantillon(s) : P005, P006	Identifiant: ZPSO003 Echantillon: MA2410179485/P005, réf. labo.: 24RB040329-005 MA2410179485/P006, réf. labo.: 24RB040329-006 Description: Enduit de jointoiement + Bande + plaques de plâtre Composant de la construction: 3 - Parois verticales intérieures - Cloisons sèches (assemblées, préfabriquées) Partie à sonder: Enduit de jointoiement + Bande + plaques de plâtre Justificatif: Après analyse en laboratoire	Analyse: P005, P006	Idem photo : P005; P006
Dégagement	Continue	5	Mur donnant sur extérieur	Sondage et extension de la ZPSO du ou des échantillon(s) : P005, P006	Identifiant: ZPSO003 Echantillon: MA2410179485/P005, réf. labo.: 24RB040329-005 MA2410179485/P006, réf. labo.: 24RB040329-006 Description: Enduit de jointoiement + Bande + plaques de plâtre Composant de la construction: 3 - Parois verticales intérieures - Cloisons sèches (assemblées, préfabriquées) Partie à sonder: Enduit de jointoiement + Bande + plaques de plâtre Justificatif: Après analyse en laboratoire	Analyse: P005, P006	Idem photo : P005; P006

ZPSO004 : Enduit de jointoiement + Bande + plaques de plâtre

Niveau : Rez de chaussée, 1er étage

Localisation	Continuité / Discontinuité	n° de sondage	Zone	Prélèvement effectué / Sondage et extension	Echantillon	Analyse	Photo
WC	Continue	1	Mur donnant sur extérieur	Sondage et extension de la ZPSO du ou des échantillon(s) : P007, P008	Identifiant: ZPSO004 Echantillon: MA2410179485/P007, réf. labo.: 24RB040329-007 MA2410179485/P008, réf. labo.: 24RB040329-008 Description: Enduit de jointoiement + Bande + plaques de plâtre Composant de la construction: 3 - Parois verticales intérieures - Cloisons sèches (assemblées, préfabriquées) Partie à sonder: Enduit de jointoiement + Bande + plaques de plâtre Justificatif: Après analyse en laboratoire	Analyse: P007, P008	Idem photo : P007; P008
Cuisine	Continue	2	Mur donnant sur extérieur	Oui Rez de chaussée - Cuisine : Mur donnant sur extérieur	Identifiant: ZPSO004 Echantillon: MA2410179485/P007, réf. labo.: 24RB040329-007 MA2410179485/P008, réf. labo.: 24RB040329-008 Description: Enduit de jointoiement + Bande + plaques de plâtre Composant de la construction: 3 - Parois verticales intérieures - Cloisons sèches (assemblées, préfabriquées) Partie à sonder: Enduit de jointoiement + Bande + plaques de plâtre Justificatif: Après analyse en laboratoire	Analyse: P007 Partie analysée par le laboratoire: - Phase 1 Matériau souple fibreux de type papier, carton (marron) ; matériau semi-dur (blanc) Absence d'amiante - Phase 2 Matériau souple fibreux de type papier, carton (marron) Absence d'amiante	
Salle de bains	Continue	3	Mur donnant sur extérieur	Oui 1er étage - Salle de bains : Mur donnant sur extérieur	Identifiant: ZPSO004 Echantillon: MA2410179485/P007, réf. labo.: 24RB040329-007 MA2410179485/P008, réf. labo.: 24RB040329-008 Description: Enduit de jointoiement + Bande + plaques de plâtre Composant de la construction: 3 - Parois verticales intérieures - Cloisons sèches (assemblées, préfabriquées) Partie à sonder: Enduit de jointoiement + Bande + plaques de plâtre Justificatif: Après analyse en laboratoire	Analyse: P008 Partie analysée par le laboratoire: - Phase 1 Matériau souple fibreux de type papier, carton (blanc) ; matériau souple fibreux de type papier, carton (marron) ; matériau semi-dur (blanc) Absence d'amiante - Phase 2 Matériau souple fibreux de type papier, carton (blanc) Absence d'amiante - Phase 3 Matériau souple fibreux de type papier, carton (marron) Absence d'amiante	

ZPSO018 : Joint de faïence

Niveau : 1er étage

Localisation	Continuité / Discontinuité	n° de sondage	Zone	Prélèvement effectué / Sondage et extension	Echantillon	Analyse	Photo
Salle de bains	Unique	1	Faience	Oui 1er étage - Salle de bains : Faience	Identifiant: ZPSO018 Réf. échantillon: MA2410179485/P023 Réf. laboratoire: 24RB040329-023 Description: Joint de faïence Composant de la construction: 3 - Parois verticales intérieures - Revêtements de murs, poteaux, cloisons, gaines, coffres Partie à sonder: Joint de faïence Justificatif: Après analyse en laboratoire	Analyse: P023 Partie analysée par le laboratoire: - Matériau dur de type ciment-colle (blanc) : Absence d'amiante	

4 - Plafonds et faux plafonds

ZPSO005 : Enduit de jointoiement + Bande + plaques de plâtre

Niveau : Rez de chaussée, 1er étage

Localisation	Continuité / Discontinuité	n° de sondage	Zone	Prélèvement effectué / Sondage et extension	Echantillon	Analyse	Photo
Entrée	Discontinue	1	Plafond	Oui Rez de chaussée - Entrée : Plafond	Identifiant: ZPSO005 Echantillon: MA2410179485/P009, réf. labo.: 24RB040329-009 MA2410179485/P010, réf. labo.: 24RB040329-010 Description: Enduit de jointoiement + Bande + plaques de plâtre Composant de la construction: 4 - Plafonds et faux plafonds - Plafonds Partie à sonder: Enduit de jointoiement + Bande + plaques de plâtre Justificatif: Après analyse en laboratoire	Analyse: P009 Partie analysée par le laboratoire: - Phase 1 Matériau de type peinture (blanc) ; matériau semi-dur (blanc) ; matériau souple fibreux de type papier, carton (marron) Absence d'amiante - Phase 2 Matériau souple fibreux de type papier, carton (marron) Absence d'amiante	

Salon	Discontinue	2	Plafond	Sondage et extension de la ZPSO du ou des échantillon(s) : P009, P010	Identifiant: ZPSO005 Echantillon: MA2410179485/P009, réf. labo.: 24RB040329-009 MA2410179485/P010, réf. labo.: 24RB040329-010 Description: Enduit de jointoiement + Bande + plaques de plâtre Composant de la construction: 4 - Plafonds et faux plafonds - Plafonds Partie à sonder: Enduit de jointoiement + Bande + plaques de plâtre Justificatif: Après analyse en laboratoire	Analyse: P009, P010	Idem photo : P009; P010
Chambre 1	Discontinue	3	Plafond	Oui 1er étage - Chambre 1 : Plafond	Identifiant: ZPSO005 Echantillon: MA2410179485/P009, réf. labo.: 24RB040329-009 MA2410179485/P010, réf. labo.: 24RB040329-010 Description: Enduit de jointoiement + Bande + plaques de plâtre Composant de la construction: 4 - Plafonds et faux plafonds - Plafonds Partie à sonder: Enduit de jointoiement + Bande + plaques de plâtre Justificatif: Après analyse en laboratoire	Analyse: P010 Partie analysée par le laboratoire: - Phase 1 Matériau semi-dur (blanc) ; matériau souple fibreux de type papier, carton (marron) Absence d'amiante - Phase 2 Matériau souple fibreux de type papier, carton (marron) Absence d'amiante	
Chambre 2	Discontinue	4	Plafond	Sondage et extension de la ZPSO du ou des échantillon(s) : P009, P010	Identifiant: ZPSO005 Echantillon: MA2410179485/P009, réf. labo.: 24RB040329-009 MA2410179485/P010, réf. labo.: 24RB040329-010 Description: Enduit de jointoiement + Bande + plaques de plâtre Composant de la construction: 4 - Plafonds et faux plafonds - Plafonds Partie à sonder: Enduit de jointoiement + Bande + plaques de plâtre Justificatif: Après analyse en laboratoire	Analyse: P009, P010	Idem photo : P009; P010
Dégagement	Discontinue	5	Plafond	Sondage et extension de la ZPSO du ou des échantillon(s) : P009, P010	Identifiant: ZPSO005 Echantillon: MA2410179485/P009, réf. labo.: 24RB040329-009 MA2410179485/P010, réf. labo.: 24RB040329-010 Description: Enduit de jointoiement + Bande + plaques de plâtre Composant de la construction: 4 - Plafonds et faux plafonds - Plafonds Partie à sonder: Enduit de jointoiement + Bande + plaques de plâtre Justificatif: Après analyse en laboratoire	Analyse: P009, P010	Idem photo : P009; P010

ZPSO006 : Enduit de jointoiement + Bande + plaques de plâtre

Niveau : Rez de chaussée, 1er étage

Localisation	Continuité / Discontinuité	n° de sondage	Zone	Prélèvement effectué / Sondage et extension	Echantillon	Analyse	Photo
WC	Discontinue	1	Plafond	Oui Rez de chaussée - WC : Plafond	Identifiant: ZPSO006 Echantillon: MA2410179485/P011, réf. labo.: 24RB040329-011 MA2410179485/P012, réf. labo.: 24RB040329-012 Description: Enduit de jointoiement + Bande + plaques de plâtre Composant de la construction: 4 - Plafonds et faux plafonds - Plafonds Partie à sonder: Enduit de jointoiement + Bande + plaques de plâtre Justificatif: Après analyse en laboratoire	Analyse: P011 Partie analysée par le laboratoire: - Phase 1 Matériau souple fibreux de type papier, carton (blanc) ; matériau souple fibreux de type papier, carton (marron) ; matériau semi-dur (blanc) Absence d'amiante - Phase 2 Matériau souple fibreux de type papier, carton (blanc) Absence d'amiante - Phase 3 Matériau souple fibreux de type papier, carton (marron) Absence d'amiante	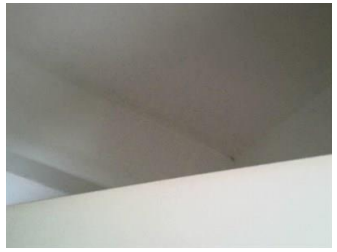
Cuisine	Discontinue	2	Plafond	Sondage et extension de la ZPSO du ou des échantillon(s) : P011, P012	Identifiant: ZPSO006 Echantillon: MA2410179485/P011, réf. labo.: 24RB040329-011 MA2410179485/P012, réf. labo.: 24RB040329-012 Description: Enduit de jointoiement + Bande + plaques de plâtre Composant de la construction: 4 - Plafonds et faux plafonds - Plafonds Partie à sonder: Enduit de jointoiement + Bande + plaques de plâtre Justificatif: Après analyse en laboratoire	Analyse: P011, P012	Idem photo : P011; P012
Salle de bains	Discontinue	3	Plafond	Oui 1er étage - Salle de bains : Plafond	Identifiant: ZPSO006 Echantillon: MA2410179485/P011, réf. labo.: 24RB040329-011 MA2410179485/P012, réf. labo.: 24RB040329-012 Description: Enduit de jointoiement + Bande + plaques de plâtre Composant de la construction: 4 - Plafonds et faux plafonds - Plafonds Partie à sonder: Enduit de jointoiement + Bande + plaques de plâtre Justificatif: Après analyse en laboratoire	Analyse: P012 Partie analysée par le laboratoire: - Phase 1 Matériau de type peinture (beige) ; matériau souple fibreux de type papier, carton (marron) ; matériau semi-dur de type plâtre (blanc) Absence d'amiante - Phase 2 Matériau souple fibreux de type papier, carton (marron) Absence d'amiante	

ZPSO007 : Enduit de jointoiement + Bande + plaques de plâtre							
Niveau : 1er étage							
Localisation	**Continuité / Discontinuité**	**n° de sondage**	**Zone**	**Prélèvement effectué / Sondage et extension**	**Echantillon**	**Analyse**	**Photo**
Chambre 1	Continue	1	Rampant	Oui 1er étage - Chambre 1 : Rampant	Identifiant: ZPSO007 Réf. échantillon: MA2410179485/P013 Réf. laboratoire: 24RB040329-013 Description: Enduit de jointoiement + Bande + plaques de plâtre Composant de la construction: 4 - Plafonds et faux plafonds - Plafonds Partie à sonder: Enduit de jointoiement + Bande + plaques de plâtre Justificatif: Après analyse en laboratoire	Analyse: P013 Partie analysée par le laboratoire: - Matériau de type maillage de fibres et liant (blanc) ; matériau semi-dur de type plâtre (blanc) : Absence d'amiante	
Chambre 2	Continue	2	Rampant	Sondage et extension de la ZPSO du ou des échantillon(s) : P013	Identifiant: ZPSO007 Réf. échantillon: MA2410179485/P013 Réf. laboratoire: 24RB040329-013 Description: Enduit de jointoiement + Bande + plaques de plâtre Composant de la construction: 4 - Plafonds et faux plafonds - Plafonds Partie à sonder: Enduit de jointoiement + Bande + plaques de plâtre Justificatif: Après analyse en laboratoire	Analyse: P013	Idem photo : P013

ZPSO008 : Enduit de jointoiement + Bande + plaques de plâtre							
Niveau : 1er étage							
Localisation	**Continuité / Discontinuité**	**n° de sondage**	**Zone**	**Prélèvement effectué / Sondage et extension**	**Echantillon**	**Analyse**	**Photo**
Salle de bains	Continue	1	Rampant	Oui 1er étage - Salle de bains : Rampant	Identifiant: ZPSO008 Réf. échantillon: MA2410179485/P014 Réf. laboratoire: 24RB040329-014 Description: Enduit de jointoiement + Bande + plaques de plâtre Composant de la construction: 4 - Plafonds et faux plafonds - Plafonds Partie à sonder: Enduit de jointoiement + Bande + plaques de plâtre Justificatif: Après analyse en laboratoire	Analyse: P014 Partie analysée par le laboratoire: - Phase 1 Matériau de type peinture (beige) ; matériau souple fibreux de type papier, carton (marron) ; matériau semi-dur de type plâtre (blanc) Absence d'amiante - Phase 2 Matériau souple fibreux de type papier, carton (marron) Absence d'amiante	

5 - Planchers et planchers techniques

ZPSO026 : Revetement Souple + Colle non bitumineuse + ragréage

Niveau : Rez de chaussée

Localisation	Continuité / Discontinuité	n° de sondage	Zone	Prélèvement effectué / Sondage et extension	Echantillon	Analyse	Photo
Entrée	Continue	1	Sol	Sondage et extension de la ZPSO du ou des échantillon(s) : P031	Identifiant: ZPSO026 Réf. échantillon: MA2410179485/P031 Réf. laboratoire: 24RB040329-031 Description: Revetement Souple + Colle non bitumineuse + ragréage Composant de la construction: 5 - Planchers et planchers techniques - Revêtements de sols Partie à sonder: Revetement Souple + Colle non bitumineuse + ragréage Justificatif: Après analyse en laboratoire	Analyse: P031	Idem photo : P031
Salon	Continue	2	Sol	Oui Rez de chaussée - Salon : Sol	Identifiant: ZPSO026 Réf. échantillon: MA2410179485/P031 Réf. laboratoire: 24RB040329-031 Description: Revetement Souple + Colle non bitumineuse + ragréage Composant de la construction: 5 - Planchers et planchers techniques - Revêtements de sols Partie à sonder: Revetement Souple + Colle non bitumineuse + ragréage Justificatif: Après analyse en laboratoire	Analyse: P031 Partie analysée par le laboratoire: - Phase 2 Matériau souple de type revêtement de sol (fibreux) (beige) Absence d'amiante - Phase 3 Matériau de type colle (jaune) ; matériau semi-dur de type ragréage (gris) Absence d'amiante	

ZPSO027 : Revetement Souple + Colle non bitumineuse

Niveau : 1er étage

Localisation	Continuité / Discontinuité	n° de sondage	Zone	Prélèvement effectué / Sondage et extension	Echantillon	Analyse	Photo
Salle de bains	Continue	1	Sol	Oui 1er étage - Salle de bains : Sol	Identifiant: ZPSO027 Réf. échantillon: MA2410179485/P032 Réf. laboratoire: 24RB040329-032 Description: Revetement Souple + Colle non bitumineuse Composant de la construction: 5 - Planchers et planchers techniques - Revêtements de sols Partie à sonder: Revetement Souple + Colle non bitumineuse Justificatif: Après analyse en laboratoire	Analyse: P032 Partie analysée par le laboratoire: - Phase 2 Matériau souple de type revêtement de sol (fibreux) (bleu) ; matériau de type colle (jaune) Absence d'amiante	

6 - Conduits et accessoires intérieurs

Sans objet

7 - Ascenseurs, monte-charges et escaliers mécaniques

Sans objet

8 - Équipements divers et accessoires

ZPSO017 : Joint d'étanchéité baignoire

Niveau : 1er étage

Localisation	Continuité / Discontinuité	n° de sondage	Zone	Prélèvement effectué / Sondage et extension	Echantillon	Analyse	Photo
Salle de bains	Unique	1	Baignoire	Oui 1er étage - Salle de bains : Baignoire	Identifiant: ZPSO017 Réf. échantillon: MA2410179485/P022 Réf. laboratoire: 24RB040329-022 Description: Joint d'étanchéité baignoire Composant de la construction: 8 - Équipements divers et accessoires - Portes de placard, baignoires et éviers métalliques Partie à sonder: Joint d'étanchéité baignoire Justificatif: Après analyse en laboratoire	Analyse: P022 Partie analysée par le laboratoire: - Matériau souple de type joint (blanc) ; matériau semi-dur (blanc) : Absence d'amiante	

ZPSO024 : Éléments en bois

Niveau : Rez de chaussée, Maison

Localisation	Continuité / Discontinuité	n° de sondage	Zone	Prélèvement effectué / Sondage et extension	Echantillon	Analyse	Photo
Garage	Unique	1	Éléments en bois	Aucun prélèvement	Identifiant: ZPSO024 Description: Éléments en bois Composant de la construction: 8 - Équipements divers et accessoires - Chaudières (mixtes, collectives), chauffe bains, radiateurs gaz modulables, Poêles à bois à fuel, à charbon, Groupes électrogènes Partie à sonder: Éléments en bois Justificatif: Matériau qui par nature ne contient pas d'amiante		
Ensemble de la maison	Unique	2	Éléments en bois	Aucun prélèvement	Identifiant: ZPSO024 Description: Éléments en bois Composant de la construction: 8 - Équipements divers et accessoires - Chaudières (mixtes, collectives), chauffe bains, radiateurs gaz modulables, Poêles à bois à fuel, à charbon, Groupes électrogènes Partie à sonder: Éléments en bois Justificatif: Matériau qui par nature ne contient pas d'amiante		

ZPSO025 : Éléments en pvc, aluminium

Niveau : Maison

Localisation	Continuité / Discontinuité	n° de sondage	Zone	Prélèvement effectué / Sondage et extension	Echantillon	Analyse	Photo
Ensemble de la maison	Discontinue	1	Gouttière, fenetres...	Aucun prélèvement	Identifiant: ZPSO025 Description: Éléments en pvc, aluminium Composant de la construction: 8 - Équipements divers et accessoires Partie à sonder: Éléments en pvc, aluminium Justificatif: Matériau qui par nature ne contient pas d'amiante		

9 - Fondations et soubassements

Sans objet

10 - Aménagements, voiries et réseaux divers

Sans objet

11 - Composants Hors norme

Sans objet

Légende : « ! - matériaux indissociables* » l'échantillon multicouche a été envoyée au laboratoire avec une demande d'analyse sur chaque couche séparément. Cependant, le laboratoire n'ayant pas réussi à distinguer chacune d'entre-elle, le retour de l'analyse a été généralisé à l'ensemble de l'échantillon. Des investigations complémentaires pourront être réalisées sur simple demande.

OBLIGATION DONNEUR D'ORDRE SELON L'ARTICLE 11 DE L'ARRETE DU 16 JUILLET 2019

Si le donneur d'ordre n'est pas le propriétaire de l'immeuble bâti concerné par la mission de repérage, il adresse à ce dernier une copie du rapport établi par l'opérateur de repérage.

En cas de mission de repérage portant sur une partie privative d'un immeuble collectif à usage d'habitation, son propriétaire met à jour le contenu du DAPP prévu à l'article R. 1334-29-4 I du code de la santé publique, en y intégrant les données issues du rapport ou du pré-rapport de repérage amiante avant travaux. Il tient à disposition et communique ce DAPP, ainsi complété, selon les modalités prévues au II de l'article R. 1334-29-4 du code de la santé publique.

En cas de mission de repérage portant sur les parties communes d'un immeuble collectif à usage d'habitation ou sur un immeuble non utilisé à fin d'habitation, son propriétaire met à jour le contenu du DTA prévu au I de l'article R. 1334-29-5 du code de la santé publique ainsi que de sa fiche récapitulative, en y intégrant les données issues du rapport ou du pré-rapport de repérage amiante avant travaux. Il tient à disposition et communique ce DTA, ainsi complété, selon les modalités prévues au II de l'article R. 1334-29-5 du code de la santé publique.

En cas de mission de repérage portant sur tout ou partie d'un immeuble d'habitation ne comprenant qu'un seul logement, son propriétaire conserve le rapport ou le pré-rapport restituant les conditions de réalisation et les conclusions de cette recherche d'amiante. Il communique ce rapport, sur leur demande, à toute personne physique ou morale appelée à effectuer des travaux dans l'immeuble bâti ainsi qu'aux agents de contrôle de l'inspection du travail mentionnés à l'article L. 8211-1 du code du travail, aux agents du service de prévention des organismes de sécurité sociale et, en cas d'opération relevant du champ de l'article R. 4534-1 du code du travail, de l'organisme professionnel de prévention du bâtiment et des travaux publics.

7. RAPPORTS D'ANALYSES

Eurofins Asbestos Testing Romania S.R.L.

acreditat pentru ÎNCERCARE
SR EN ISO/IEC 17025:2018
CERTIFICAT DE ACREDITARE
LI 1229

ADX GROUPE
AUDREY BRANELLEC
Parc Saint Fiacre
53200 CHATEAU GONTIER

RAPPORT D'ANALYSE D'AMIANTE DANS LES MATERIAUX

N° de rapport d'analyse : AR-24-RB-043364-01
Date d'émission de rapport : 19/12/2024 10:32

Référence dossier Client:67506fa578614Dossier: MA2410179485
Référence dossier N° : 24UV095577
Référence laboratoire N° : 24RB040329

Reçu par MyEasyLab le : 16/12/2024 14:04
Reçu par le laboratoire le : 16/12/2024
Date d'analyse : 18/12/2024

Indice n°	Référence client	Description visuelle	Technique utilisée / Analyste	Préparation		Résultats
				Nb prep / Nb grilles ou lames	Type	
001-01	P001 - 3 - Parois verticales interieures - Cloisons seches (assemblees, prefabriquees) - Enduit de jointoiement + Bande + plaques de platre - Enduit de jointoiement + Bande + plaques de platre - Rez de chaussee - Salon	Matériau semi-dur (blanc) ; matériau souple fibreux de type papier, carton (marron)	**MET** / W9XN	1 / 2	Calcination et attaque acide (méthode interne de traitement)	Fibres d'amiante non détectées
001-02	P001 - 3 - Parois verticales interieures - Cloisons seches (assemblees, prefabriquees) - Enduit de jointoiement + Bande + plaques de platre - Enduit de jointoiement + Bande + plaques de platre - Rez de chaussee - Salon	Matériau souple fibreux de type papier, carton (marron)	**MOLP** / PK3X	2 / 2	-	Fibres d'amiante non détectées

La reproduction de ce document n'est autorisée que sous sa forme intégrale. Il comporte 12 page(s). Le présent rapport ne concerne que les objets soumis à l'essai tels qu'ils ont été reçus au laboratoire. Les essais identifiés par le symbole * ne sont pas inclus dans la portée d'accréditation.

Eurofins Asbestos Testing Romania S.R.L.
6 Preciziei Street, ground floor ,6th District
062203 Bucarest, România

1/12
P-RS-FRM8220

Eurofins Asbestos Testing Romania S.R.L.

acreditat pentru ÎNCERCARE
SR EN ISO/IEC 17025:2018
CERTIFICAT DE ACREDITARE
LI 1229

N° de rapport d'analyse : AR-24-RB-043364-01

Indice n°	Référence client	Description visuelle	Technique utilisée / Analyste	Préparation		Résultats
				Nb prep / Nb grilles ou lames	Type	
002-01	P002 - 3 - Parois verticales interieures - Cloisons seches (assemblees, prefabriquees) - Enduit de jointoiement + Bande + plaques de platre - Enduit de jointoiement + Bande + plaques de platre - 1er etage - Chambre 1	Matériau de type peinture (rose) ; matériau de type maillage de fibres et liant (blanc) ; matériau souple fibreux de type papier, carton (blanc) ; matériau souple fibreux de type papier, carton (marron) ; matériau semi-dur (blanc)	**MOLP** / FY7E	2 / 2	-	Analyse réalisée non conclusive
002-02	P002 - 3 - Parois verticales interieures - Cloisons seches (assemblees, prefabriquees) - Enduit de jointoiement + Bande + plaques de platre - Enduit de jointoiement + Bande + plaques de platre - 1er etage - Chambre 1	Matériau de type peinture (rose) ; matériau de type maillage de fibres et liant (blanc) ; matériau souple fibreux de type papier, carton (blanc) ; matériau souple fibreux de type papier, carton (marron) ; matériau semi-dur (blanc)	**MET** / MA8A	1 / 2	Calcination et attaque acide (méthode interne de traitement)	Fibres d'amiante non détectées
002-03	P002 - 3 - Parois verticales interieures - Cloisons seches (assemblees, prefabriquees) - Enduit de jointoiement + Bande + plaques de platre - Enduit de jointoiement + Bande + plaques de platre - 1er etage - Chambre 1	Matériau souple fibreux de type papier, carton (blanc)	**MOLP** / FY7E	2 / 2	-	Fibres d'amiante non détectées
002-04	P002 - 3 - Parois verticales interieures - Cloisons seches (assemblees, prefabriquees) - Enduit de jointoiement + Bande + plaques de platre - Enduit de jointoiement + Bande + plaques de platre - 1er etage - Chambre 1	Matériau souple fibreux de type papier, carton (marron)	**MOLP** / FY7E	2 / 2	-	Fibres d'amiante non détectées

La reproduction de ce document n'est autorisée que sous sa forme intégrale. Il comporte 12 page(s). Le présent rapport ne concerne que les objets soumis à l'essai tels qu'ils ont été reçus au laboratoire. Les essais identifiés par le symbole * ne sont pas inclus dans la portée d'accréditation.

Eurofins Asbestos Testing Romania S.R.L.
6 Preciziei Street, ground floor ,6th District
062203 Bucarest, România

Eurofins Asbestos Testing Romania S.R.L.

acreditat pentru ÎNCERCARE
SR EN ISO/IEC 17025:2018
CERTIFICAT DE ACREDITARE
LI 1229

N° de rapport d'analyse : AR-24-RB-043364-01

Indice n°	Référence client	Description visuelle	Technique utilisée / Analyste	Préparation		Résultats
				Nb prep / Nb grilles ou lames	Type	
003-01	P003 - 3 - Parois verticales interieures - Cloisons seches (assemblees, prefabriquees) - Enduit de jointoiement + Bande + plaques de platre - Enduit de jointoiement + Bande + plaques de platre - Rez de chaussee - Cuisine	Matériau de type peinture (gris) ; matériau de type maillage de fibres et liant (blanc) ; matériau de type peinture (beige) ; matériau semi-dur de type enduit (blanc) ; matériau souple fibreux de type papier, carton (marron) ; matériau semi-dur (blanc)	MOLP / FY7E	2 / 2	-	Analyse réalisée non conclusive
003-02	P003 - 3 - Parois verticales interieures - Cloisons seches (assemblees, prefabriquees) - Enduit de jointoiement + Bande + plaques de platre - Enduit de jointoiement + Bande + plaques de platre - Rez de chaussee - Cuisine	Matériau de type peinture (gris) ; matériau de type maillage de fibres et liant (blanc) ; matériau de type peinture (beige) ; matériau semi-dur de type enduit (blanc) ; matériau souple fibreux de type papier, carton (marron) ; matériau semi-dur (blanc)	MET / MA8A	1 / 2	Calcination et attaque acide (méthode interne de traitement)	Fibres d'amiante non détectées
003-03	P003 - 3 - Parois verticales interieures - Cloisons seches (assemblees, prefabriquees) - Enduit de jointoiement + Bande + plaques de platre - Enduit de jointoiement + Bande + plaques de platre - Rez de chaussee - Cuisine	Matériau souple fibreux de type papier, carton (marron)	MOLP / FY7E	2 / 2	-	Fibres d'amiante non détectées
004-01	P004 - 3 - Parois verticales interieures - Cloisons seches (assemblees, prefabriquees) - Enduit de jointoiement + Bande + plaques de platre - Enduit de jointoiement + Bande + plaques de platre - 1er etage - Salle de bains	Matériau souple fibreux de type papier, carton (blanc) ; matériau souple fibreux de type papier, carton (marron) ; matériau semi-dur (blanc)	MET / W9XN	1 / 2	Calcination et attaque acide (méthode interne de traitement)	Fibres d'amiante non détectées
004-02	P004 - 3 - Parois verticales interieures - Cloisons seches (assemblees, prefabriquees) - Enduit de jointoiement + Bande + plaques de platre - Enduit de jointoiement + Bande + plaques de platre - 1er etage - Salle de bains	Matériau souple fibreux de type papier, carton (blanc)	MOLP / FY7E	2 / 2	-	Fibres d'amiante non détectées
004-03	P004 - 3 - Parois verticales interieures - Cloisons seches (assemblees, prefabriquees) - Enduit de jointoiement + Bande + plaques de platre - Enduit de jointoiement + Bande + plaques de platre - 1er etage - Salle de bains	Matériau souple fibreux de type papier, carton (marron)	MOLP / FY7E	2 / 2	-	Fibres d'amiante non détectées

La reproduction de ce document n'est autorisée que sous sa forme intégrale. Il comporte 12 page(s). Le présent rapport ne concerne que les objets soumis à l'essai tels qu'ils ont été reçus au laboratoire. Les essais identifiés par le symbole * ne sont pas inclus dans la portée d'accréditation.

Eurofins Asbestos Testing Romania S.R.L.
6 Preciziei Street, ground floor ,6th District
062203 Bucarest, România

Eurofins Asbestos Testing Romania S.R.L.

acreditat pentru ÎNCERCARE
SR EN ISO/IEC 17025:2018
CERTIFICAT DE ACREDITARE
LI 1229

N° de rapport d'analyse : AR-24-RB-043364-01

Indice n°	Référence client	Description visuelle	Technique utilisée / Analyste	Préparation		Résultats
				Nb prep / Nb grilles ou lames	Type	
005-01	P005 - 3 - Parois verticales interieures - Cloisons seches (assemblees, prefabriquees) - Enduit de jointoiement + Bande + plaques de platre - Enduit de jointoiement + Bande + plaques de platre - Rez de chaussee - Entree	Matériau de type peinture (gris) ; matériau de type maillage de fibres et liant (blanc) ; matériau souple fibreux de type papier, carton (marron) ; matériau semi-dur (blanc)	**MOLP** / FY7E	2 / 2	-	Analyse réalisée non conclusive
005-02	P005 - 3 - Parois verticales interieures - Cloisons seches (assemblees, prefabriquees) - Enduit de jointoiement + Bande + plaques de platre - Enduit de jointoiement + Bande + plaques de platre - Rez de chaussee - Entree	Matériau de type peinture (gris) ; matériau de type maillage de fibres et liant (blanc) ; matériau souple fibreux de type papier, carton (marron) ; matériau semi-dur (blanc)	**MET** / W9XN	1 / 2	Calcination et attaque acide (méthode interne de traitement)	Fibres d'amiante non détectées
005-03	P005 - 3 - Parois verticales interieures - Cloisons seches (assemblees, prefabriquees) - Enduit de jointoiement + Bande + plaques de platre - Enduit de jointoiement + Bande + plaques de platre - Rez de chaussee - Entree	Matériau souple fibreux de type papier, carton (marron)	**MOLP** / FY7E	2 / 2	-	Fibres d'amiante non détectées

La reproduction de ce document n'est autorisée que sous sa forme intégrale. Il comporte 12 page(s). Le présent rapport ne concerne que les objets soumis à l'essai tels qu'ils ont été reçus au laboratoire. Les essais identifiés par le symbole * ne sont pas inclus dans la portée d'accréditation.

Eurofins Asbestos Testing Romania S.R.L.
6 Preciziei Street, ground floor ,6th District
062203 Bucarest, România

Eurofins Asbestos Testing Romania S.R.L.

acreditat pentru ÎNCERCARE
SR EN ISO/IEC 17025:2018
CERTIFICAT DE ACREDITARE
LI 1229

N° de rapport d'analyse : AR-24-RB-043364-01

Indice n°	Référence client	Description visuelle	Technique utilisée / Analyste	Préparation		Résultats
				Nb prep / Nb grilles ou lames	Type	
006-01	P006 - 3 - Parois verticales interieures - Cloisons seches (assemblees, prefabriquees) - Enduit de jointoiement + Bande + plaques de platre - Enduit de jointoiement + Bande + plaques de platre - 1er etage - Chambre 1	Matériau de type peinture (rose) ; matériau de type maillage de fibres et liant (blanc) ; matériau souple fibreux de type papier, carton (blanc) ; matériau souple fibreux de type papier, carton (marron) ; matériau semi-dur (blanc)	MOLP / FY7E	2 / 2	-	Analyse réalisée non conclusive
006-02	P006 - 3 - Parois verticales interieures - Cloisons seches (assemblees, prefabriquees) - Enduit de jointoiement + Bande + plaques de platre - Enduit de jointoiement + Bande + plaques de platre - 1er etage - Chambre 1	Matériau de type peinture (rose) ; matériau de type maillage de fibres et liant (blanc) ; matériau souple fibreux de type papier, carton (blanc) ; matériau souple fibreux de type papier, carton (marron) ; matériau semi-dur (blanc)	MET / W9XN	1 / 2	Calcination et attaque acide (méthode interne de traitement)	Fibres d'amiante non détectées
006-03	P006 - 3 - Parois verticales interieures - Cloisons seches (assemblees, prefabriquees) - Enduit de jointoiement + Bande + plaques de platre - Enduit de jointoiement + Bande + plaques de platre - 1er etage - Chambre 1	Matériau souple fibreux de type papier, carton (blanc)	MOLP / FY7E	2 / 2	-	Fibres d'amiante non détectées
006-04	P006 - 3 - Parois verticales interieures - Cloisons seches (assemblees, prefabriquees) - Enduit de jointoiement + Bande + plaques de platre - Enduit de jointoiement + Bande + plaques de platre - 1er etage - Chambre 1	Matériau souple fibreux de type papier, carton (marron)	MOLP / FY7E	2 / 2	-	Fibres d'amiante non détectées
007-01	P007 - 3 - Parois verticales interieures - Cloisons seches (assemblees, prefabriquees) - Enduit de jointoiement + Bande + plaques de platre - Enduit de jointoiement + Bande + plaques de platre - Rez de chaussee - Cuisine	Matériau souple fibreux de type papier, carton (marron) ; matériau semi-dur (blanc)	MET / MA8A	1 / 2	Calcination et attaque acide (méthode interne de traitement)	Fibres d'amiante non détectées
007-02	P007 - 3 - Parois verticales interieures - Cloisons seches (assemblees, prefabriquees) - Enduit de jointoiement + Bande + plaques de platre - Enduit de jointoiement + Bande + plaques de platre - Rez de chaussee - Cuisine	Matériau souple fibreux de type papier, carton (marron)	MOLP / FY7E	2 / 2	-	Fibres d'amiante non détectées

La reproduction de ce document n'est autorisée que sous sa forme intégrale. Il comporte 12 page(s). Le présent rapport ne concerne que les objets soumis à l'essai tels qu'ils ont été reçus au laboratoire. Les essais identifiés par le symbole * ne sont pas inclus dans la portée d'accréditation.

Eurofins Asbestos Testing Romania S.R.L.
6 Preciziei Street, ground floor ,6th District
062203 Bucarest, România

Eurofins Asbestos Testing Romania S.R.L.

acreditat pentru ÎNCERCARE
SR EN ISO/IEC 17025:2018
CERTIFICAT DE ACREDITARE
LI 1229

N° de rapport d'analyse : AR-24-RB-043364-01

Indice n°	Référence client	Description visuelle	Technique utilisée / Analyste	Préparation		Résultats
				Nb prep / Nb grilles ou lames	Type	
008-01	P008 - 3 - Parois verticales interieures - Cloisons seches (assemblees, prefabriquees) - Enduit de jointoiement + Bande + plaques de platre - Enduit de jointoiement + Bande + plaques de platre - 1er etage - Salle de bains	Matériau souple fibreux de type papier, carton (blanc) ; matériau souple fibreux de type papier, carton (marron) ; matériau semi-dur (blanc)	MET / MASA	1 / 2	Calcination et attaque acide (méthode interne de traitement)	Fibres d'amiante non détectées
008-02	P008 - 3 - Parois verticales interieures - Cloisons seches (assemblees, prefabriquees) - Enduit de jointoiement + Bande + plaques de platre - Enduit de jointoiement + Bande + plaques de platre - 1er etage - Salle de bains	Matériau souple fibreux de type papier, carton (blanc)	MOLP / FY7E	2 / 2	-	Fibres d'amiante non détectées
008-03	P008 - 3 - Parois verticales interieures - Cloisons seches (assemblees, prefabriquees) - Enduit de jointoiement + Bande + plaques de platre - Enduit de jointoiement + Bande + plaques de platre - 1er etage - Salle de bains	Matériau souple fibreux de type papier, carton (marron)	MOLP / FY7E	2 / 2	-	Fibres d'amiante non détectées
009-01	P009 - 4 - Plafonds et faux plafonds - Plafonds - Enduit de jointoiement + Bande + plaques de platre - Enduit de jointoiement + Bande + plaques de platre - Rez de chaussee - Entree	Matériau de type peinture (blanc) ; matériau semi-dur (blanc) ; matériau souple fibreux de type papier, carton (marron)	MET / MASA	1 / 2	Calcination et attaque acide (méthode interne de traitement)	Fibres d'amiante non détectées
009-02	P009 - 4 - Plafonds et faux plafonds - Plafonds - Enduit de jointoiement + Bande + plaques de platre - Enduit de jointoiement + Bande + plaques de platre - Rez de chaussee - Entree	Matériau souple fibreux de type papier, carton (marron)	MOLP / FY7E	2 / 2	-	Fibres d'amiante non détectées
010-01	P010 - 4 - Plafonds et faux plafonds - Plafonds - Enduit de jointoiement + Bande + plaques de platre - Enduit de jointoiement + Bande + plaques de platre - 1er etage - Chambre 1	Matériau semi-dur (blanc) ; matériau souple fibreux de type papier, carton (marron)	MET / MASA	1 / 2	Calcination et attaque acide (méthode interne de traitement)	Fibres d'amiante non détectées
010-02	P010 - 4 - Plafonds et faux plafonds - Plafonds - Enduit de jointoiement + Bande + plaques de platre - Enduit de jointoiement + Bande + plaques de platre - 1er etage - Chambre 1	Matériau souple fibreux de type papier, carton (marron)	MOLP / FY7E	2 / 2	-	Fibres d'amiante non détectées

La reproduction de ce document n'est autorisée que sous sa forme intégrale. Il comporte 12 page(s). Le présent rapport ne concerne que les objets soumis à l'essai tels qu'ils ont été reçus au laboratoire. Les essais identifiés par le symbole * ne sont pas inclus dans la portée d'accréditation.

Eurofins Asbestos Testing Romania S.R.L.
6 Preciziei Street, ground floor ,6th District
062203 Bucarest, România

Eurofins Asbestos Testing Romania S.R.L.

acreditat pentru ÎNCERCARE
SR EN ISO/IEC 17025:2018
CERTIFICAT DE ACREDITARE
LI 1229

N° de rapport d'analyse : AR-24-RB-043364-01

Indice n°	Référence client	Description visuelle	Technique utilisée / Analyste	Préparation		Résultats
				Nb prep / Nb grilles ou lames	Type	
011-01	P011 - 4 - Plafonds et faux plafonds - Plafonds - Enduit de jointoiement + Bande + plaques de platre - Enduit de jointoiement + Bande + plaques de platre - Rez de chaussee - WC	Matériau souple fibreux de type papier, carton (blanc) ; matériau souple fibreux de type papier, carton (marron) ; matériau semi-dur (blanc)	**MET** / W9XN	1 / 2	Calcination et attaque acide (méthode interne de traitement)	Fibres d'amiante non détectées
011-02	P011 - 4 - Plafonds et faux plafonds - Plafonds - Enduit de jointoiement + Bande + plaques de platre - Enduit de jointoiement + Bande + plaques de platre - Rez de chaussee - WC	Matériau souple fibreux de type papier, carton (blanc)	**MOLP** / FY7E	2 / 2	-	Fibres d'amiante non détectées
011-03	P011 - 4 - Plafonds et faux plafonds - Plafonds - Enduit de jointoiement + Bande + plaques de platre - Enduit de jointoiement + Bande + plaques de platre - Rez de chaussee - WC	Matériau souple fibreux de type papier, carton (marron)	**MOLP** / FY7E	2 / 2	-	Fibres d'amiante non détectées
012-01	P012 - 4 - Plafonds et faux plafonds - Plafonds - Enduit de jointoiement + Bande + plaques de platre - Enduit de jointoiement + Bande + plaques de platre - 1er etage - Salle de bains	Matériau de type peinture (beige) ; matériau souple fibreux de type papier, carton (marron) ; matériau semi-dur de type plâtre (blanc)	**MET** / VS8G	1 / 2	Calcination et attaque acide (méthode interne de traitement)	Fibres d'amiante non détectées
012-02	P012 - 4 - Plafonds et faux plafonds - Plafonds - Enduit de jointoiement + Bande + plaques de platre - Enduit de jointoiement + Bande + plaques de platre - 1er etage - Salle de bains	Matériau souple fibreux de type papier, carton (marron)	**MOLP** / VW8U	2 / 2	-	Fibres d'amiante non détectées
013-01	P013 - 4 - Plafonds et faux plafonds - Plafonds - Enduit de jointoiement + Bande + plaques de platre - Enduit de jointoiement + Bande + plaques de platre - 1er etage - Chambre 1	Matériau de type maillage de fibres et liant (blanc) ; matériau semi-dur de type plâtre (blanc)	**MET** / VS8G	1 / 2	Calcination et attaque acide (méthode interne de traitement)	Fibres d'amiante non détectées
014-01	P014 - 4 - Plafonds et faux plafonds - Plafonds - Enduit de jointoiement + Bande + plaques de platre - Enduit de jointoiement + Bande + plaques de platre - 1er etage - Salle de bains	Matériau de type peinture (beige) ; matériau souple fibreux de type papier, carton (marron) ; matériau semi-dur de type plâtre (blanc)	**MET** / VS8G	1 / 2	Calcination et attaque acide (méthode interne de traitement)	Fibres d'amiante non détectées
014-02	P014 - 4 - Plafonds et faux plafonds - Plafonds - Enduit de jointoiement + Bande + plaques de platre - Enduit de jointoiement + Bande + plaques de platre - 1er etage - Salle de bains	Matériau souple fibreux de type papier, carton (marron)	**MOLP** / VW8U	2 / 2	-	Fibres d'amiante non détectées

La reproduction de ce document n'est autorisée que sous sa forme intégrale. Il comporte 12 page(s). Le présent rapport ne concerne que les objets soumis à l'essai tels qu'ils ont été reçus au laboratoire. Les essais identifiés par le symbole * ne sont pas inclus dans la portée d'accréditation.

Eurofins Asbestos Testing Romania S.R.L.
6 Preciziei Street, ground floor ,6th District
062203 Bucarest, România

Eurofins Asbestos Testing Romania S.R.L.

acreditat pentru ÎNCERCARE
RENAR
SR EN ISO/IEC 17025:2018
CERTIFICAT DE ACREDITARE
LI 1229

N° de rapport d'analyse : AR-24-RB-043364-01

Indice n°	Référence client	Description visuelle	Technique utilisée / Analyste	Préparation		Résultats
				Nb prep / Nb grilles ou lames	Type	
015-01	P015 - 2 - Parois verticales exterieures et Facades - Menuiseries exterieures - Joint d''etancheite - Joint d''etancheite - 1er etage - Chambre 1	Matériau de type peinture (beige) ; matériau souple de type joint (noir)	MET / PUU9	1 / 2	Calcination et attaque acide (méthode interne de traitement)	Fibres d'amiante non détectées
016-01	P016 - 2 - Parois verticales exterieures et Facades - Menuiseries exterieures - Joint de mastic de vitrage - Joint de mastic de vitrage - Rez de chaussee - Salon	Matériau souple de type joint (noir)	MET / PUU9	1 / 2	Calcination et attaque acide (méthode interne de traitement)	Fibres d'amiante non détectées
017-01	P017 - 2 - Parois verticales exterieures et Facades - Menuiseries exterieures - Joint d''etancheite - Joint d''etancheite - Rez de chaussee - Salon	Matériau souple de type joint (noir)	MET / PUU9	1 / 2	Calcination et attaque acide (méthode interne de traitement)	Fibres d'amiante non détectées
018-01	P018 - 2 - Parois verticales exterieures et Facades - Menuiseries exterieures - Joint d''etancheite entre menuiserie et structure - Joint d''etancheite entre menuiserie et structure - Rez de chaussee - Salon	Matériau souple de type joint (blanc) ; matériau semi-dur (beige) en traces	MET / PUU9	1 / 2	Calcination et attaque acide (méthode interne de traitement)	Fibres d'amiante non détectées
019-01	P019 - 2 - Parois verticales exterieures et Facades - Menuiseries exterieures - Joint d''etancheite - Joint d''etancheite - Rez de chaussee - Garage	Matériau souple de type joint (noir)	MET / PUU9	1 / 2	Calcination et attaque acide (méthode interne de traitement)	Fibres d'amiante non détectées
020-01 (1)	P020 - 2 - Parois verticales exterieures et Facades - Menuiseries exterieures - Joint d''etancheite entre menuiserie et structure - Joint d''etancheite entre menuiserie et structure - Rez de chaussee - Garage	Matériau de type peinture (blanc) ; matériau de type peinture (vert) ; matériau souple de type mastic (blanc) ; matériau semi-dur fibreux de type bois, copeaux (marron)	MOLP / VW8U	2 / 2	-	Analyse réalisée non conclusive
020-02 (1)	P020 - 2 - Parois verticales exterieures et Facades - Menuiseries exterieures - Joint d''etancheite entre menuiserie et structure - Joint d''etancheite entre menuiserie et structure - Rez de chaussee - Garage	Matériau de type peinture (blanc) ; matériau de type peinture (vert) ; matériau souple de type mastic (blanc) ; matériau semi-dur fibreux de type bois, copeaux (marron)	MET / A4KE	1 / 2	Calcination et attaque acide (méthode interne de traitement)	⚠ Fibres d'amiante de type chrysotile

La reproduction de ce document n'est autorisée que sous sa forme intégrale. Il comporte 12 page(s). Le présent rapport ne concerne que les objets soumis à l'essai tels qu'ils ont été reçus au laboratoire. Les essais identifiés par le symbole * ne sont pas inclus dans la portée d'accréditation.

Eurofins Asbestos Testing Romania S.R.L.
6 Preciziei Street, ground floor ,6th District
062203 Bucarest, România

Eurofins Asbestos Testing Romania S.R.L.

acreditat pentru ÎNCERCARE
SR EN ISO/IEC 17025:2018
CERTIFICAT DE ACREDITARE
LI 1229

N° de rapport d'analyse : AR-24-RB-043364-01

Indice n°	Référence client	Description visuelle	Technique utilisée / Analyste	Préparation		Résultats
				Nb prep / Nb grilles ou lames	Type	
021-01	P021 - 1 - Couvertures, Toitures, Terrasses et etancheites - Elements sous toiture - Pare-vapeur + isolation - Pare-vapeur + isolation - Combles - Comble	Matériau (pulvérulent) (noir) ; matériau fibreux de type isolant (jaune) ; matériau souple fibreux de type papier, carton (bitumineux) (marron)	**MOLP** / VW8U	2 / 2	-	Analyse réalisée non conclusive
021-02	P021 - 1 - Couvertures, Toitures, Terrasses et etancheites - Elements sous toiture - Pare-vapeur + isolation - Pare-vapeur + isolation - Combles - Comble	Matériau (pulvérulent) (noir) ; matériau fibreux de type isolant (jaune) ; matériau souple fibreux de type papier, carton (bitumineux) (marron)	**MET** / PUU9	1 / 2	Calcination et attaque acide (méthode interne de traitement)	Fibres d'amiante non détectées
021-03	P021 - 1 - Couvertures, Toitures, Terrasses et etancheites - Elements sous toiture - Pare-vapeur + isolation - Pare-vapeur + isolation - Combles - Comble	Matériau fibreux de type isolant (jaune)	**MOLP** / VW8U	2 / 2	-	Fibres d'amiante non détectées
022-01	P022 - 8 - Equipements divers et accessoires - Portes de placard, baignoires et eviers metalliques - Joint d''etancheite baignoire - Joint d''etancheite baignoire - 1er etage - Salle de bains	Matériau souple de type joint (blanc) ; matériau semi-dur (blanc)	**MET** / PUU9	1 / 2	Calcination et attaque acide (méthode interne de traitement)	Fibres d'amiante non détectées
023-01	P023 - 3 - Parois verticales interieures - Revetements de murs, poteaux, cloisons, gaines, coffres - Joint de faience - Joint de faience - 1er etage - Salle de bains	Matériau dur de type ciment-colle (blanc)	**MET** / PUU9	1 / 2	Calcination et attaque acide (méthode interne de traitement)	Fibres d'amiante non détectées
024-01	P024 - 2 - Parois verticales exterieures et Facades - Menuiseries exterieures - Joint de mastic de vitrage - Joint de mastic de vitrage - 1er etage - Chambre 1	Matériau de type peinture (blanc) ; matériau souple de type joint (noir)	**MET** / W4WA	1 / 2	Calcination et attaque acide (méthode interne de traitement)	Fibres d'amiante non détectées
025-01	P025 - 2 - Parois verticales exterieures et Facades - Facades lourdes y compris poteaux - Enduit exterieur (projete, lisse ou taloche) - Enduit exterieur (projete, lisse ou taloche) - Exterieur - Facade 1	Matériau de type peinture (blanc) ; matériau semi-dur (granulaire) (beige)	**MET** / W4WA	1 / 2	Calcination et attaque acide (méthode interne de traitement)	Fibres d'amiante non détectées

La reproduction de ce document n'est autorisée que sous sa forme intégrale. Il comporte 12 page(s). Le présent rapport ne concerne que les objets soumis à l'essai tels qu'ils ont été reçus au laboratoire. Les essais identifiés par le symbole * ne sont pas inclus dans la portée d'accréditation.

Eurofins Asbestos Testing Romania S.R.L.
6 Preciziei Street, ground floor ,6th District
062203 Bucarest, România

Eurofins Asbestos Testing Romania S.R.L.

acreditat pentru ÎNCERCARE
SR EN ISO/IEC 17025:2018
CERTIFICAT DE ACREDITARE
LI 1229

N° de rapport d'analyse : AR-24-RB-043364-01

Indice n°	Référence client	Description visuelle	Technique utilisée / Analyste	Préparation		Résultats
				Nb prep / Nb grilles ou lames	Type	
026-01	P026 - 1 - Couvertures, Toitures, Terrasses et etancheites - Ardoises, bardeaux bitumineux - Ardoises en fibro ciment - Ardoises en fibro ciment - Exterieur - Toiture 1	Matériau dur de type ardoise (fibreux) (noir)	**MOLP** / R5SV	2 / 2	-	Fibres d'amiante de type chrysotile
027-01	P027 - 1 - Couvertures, Toitures, Terrasses et etancheites - Ardoises, bardeaux bitumineux - Ardoises en fibro ciment - Ardoises en fibro ciment - Exterieur - Toiture 2	Matériau dur de type ardoise (fibreux) (noir)	**MOLP** / R5SV	2 / 2	-	Fibres d'amiante de type chrysotile
028-01	P028 - 2 - Parois verticales exterieures et Facades - Facades legeres, murs rideaux, bardages, panneaux sandwich - Ardoise - Ardoise - Exterieur - Facade 2	Matériau dur de type ardoise (fibreux) (noir)	**MOLP** / R5SV	2 / 2	-	Fibres d'amiante de type chrysotile
029-01	P029 - 2 - Parois verticales exterieures et Facades - Facades legeres, murs rideaux, bardages, panneaux sandwich - Peinture blanche - Peinture blanche - Exterieur - Facade 3	Matériau de type système d'enduit peinture (blanc) ; matériau semi-dur (marron) en traces	**MET** / W4WA	1 / 2	Calcination et attaque acide (méthode interne de traitement)	Fibres d'amiante non détectées
030-01	P030 - 2 - Parois verticales exterieures et Facades - Facades lourdes y compris poteaux - Enduit exterieur (projete, lisse ou taloche) - Enduit exterieur (projete, lisse ou taloche) - Exterieur - Facade 3	Matériau de type système d'enduit peinture (blanc) ; matériau semi-dur fibreux de type bois, copeaux (beige) ; matériau semi-dur de type plâtre (granulaire) (beige)	**MOLP** / PK3X	2 / 2	-	Analyse réalisée non conclusive
030-02	P030 - 2 - Parois verticales exterieures et Facades - Facades lourdes y compris poteaux - Enduit exterieur (projete, lisse ou taloche) - Enduit exterieur (projete, lisse ou taloche) - Exterieur - Facade 3	Matériau de type système d'enduit peinture (blanc) ; matériau semi-dur fibreux de type bois, copeaux (beige) ; matériau semi-dur de type plâtre (granulaire) (beige)	**MET** / W4WA	1 / 2	Calcination et attaque acide (méthode interne de traitement)	Fibres d'amiante non détectées

La reproduction de ce document n'est autorisée que sous sa forme intégrale. Il comporte 12 page(s). Le présent rapport ne concerne que les objets soumis à l'essai tels qu'ils ont été reçus au laboratoire. Les essais identifiés par le symbole * ne sont pas inclus dans la portée d'accréditation.

Eurofins Asbestos Testing Romania S.R.L.
6 Preciziei Street, ground floor ,6th District
062203 Bucarest, România

Eurofins Asbestos Testing Romania S.R.L.

acreditat pentru ÎNCERCARE
SR EN ISO/IEC 17025:2018
CERTIFICAT DE ACREDITARE
LI 1229

N° de rapport d'analyse : AR-24-RB-043364-01

Indice n°	Référence client	Description visuelle	Technique utilisée / Analyste	Préparation		Résultats
				Nb prep / Nb grilles ou lames	Type	
031-01	P031 - 5 - Planchers et planchers techniques - Revetements de sols - Revetement Souple + Colle non bitumineuse + ragreage - Revetement Souple + Colle non bitumineuse + ragreage - Rez de chaussee - Salon	Matériau souple de type revêtement de sol (fibreux) (beige)	**MOLP** / R5SV	2 / 2	-	Analyse réalisée non conclusive
031-02	P031 - 5 - Planchers et planchers techniques - Revetements de sols - Revetement Souple + Colle non bitumineuse + ragreage - Revetement Souple + Colle non bitumineuse + ragreage - Rez de chaussee - Salon	Matériau souple de type revêtement de sol (fibreux) (beige)	**MET** / W4WA	1 / 2	Calcination et attaque acide (méthode interne de traitement)	Fibres d'amiante non détectées
031-03	P031 - 5 - Planchers et planchers techniques - Revetements de sols - Revetement Souple + Colle non bitumineuse + ragreage - Revetement Souple + Colle non bitumineuse + ragreage - Rez de chaussee - Salon	Matériau de type colle (jaune) ; matériau semi-dur de type ragréage (gris)	**MET** / W4WA	1 / 2	Calcination et attaque acide (méthode interne de traitement)	Fibres d'amiante non détectées
032-01	P032 - 5 - Planchers et planchers techniques - Revetements de sols - Revetement Souple + Colle non bitumineuse - Revetement Souple + Colle non bitumineuse - 1er etage - Salle de bains	Matériau souple de type revêtement de sol (fibreux) (bleu) ; matériau de type colle (jaune)	**MOLP** / R5SV	2 / 2	-	Analyse réalisée non conclusive
032-02	P032 - 5 - Planchers et planchers techniques - Revetements de sols - Revetement Souple + Colle non bitumineuse - Revetement Souple + Colle non bitumineuse - 1er etage - Salle de bains	Matériau souple de type revêtement de sol (fibreux) (bleu) ; matériau de type colle (jaune)	**MET** / MA8A	1 / 2	Calcination et attaque acide (méthode interne de traitement)	Fibres d'amiante non détectées
033-01	P033 - 2 - Parois verticales exterieures et Facades - Facades lourdes y compris poteaux - Beton - Beton - Exterieur - Facade 1	Matériau dur de type mortier, béton, chape (gris)	**MET** / W4WA	1 / 2	Calcination et attaque acide (méthode interne de traitement)	Fibres d'amiante non détectées

Le traitement des échantillons de ce dossier a nécessité au total :
62 analyses au laboratoire dont 31 par la technique identifiée sous le terme MET et 31 par la technique identifiée sous le terme MOLP.

Observation(s) échantillon(s)

(1) La totalité de l'échantillon a été utilisée pour rendre le résultat. Une contre-analyse sera impossible.

La reproduction de ce document n'est autorisée que sous sa forme intégrale. Il comporte 12 page(s). Le présent rapport ne concerne que les objets soumis à l'essai tels qu'ils ont été reçus au laboratoire. Les essais identifiés par le symbole * ne sont pas inclus dans la portée d'accréditation.

Eurofins Asbestos Testing Romania S.R.L.
6 Preciziei Street, ground floor ,6th District
062203 Bucarest, România

Eurofins Asbestos Testing Romania S.R.L.

acreditat pentru
ÎNCERCARE
SR EN ISO/IEC 17025:2018
CERTIFICAT DE ACREDITARE
LI 1229

N° de rapport d'analyse : AR-24-RB-043364-01

Méthodes d'analyses employées pour la recherche qualitative des fibres d'amiante dans les matériaux :

***MOLP** : Détermination Fibres d'amiante. Détection et identification par Microscopie Optique à Lumière Polarisée (MOLP) réalisée à partir du Guide HSG 248 de 2021 - annexe 2,P-MO-SOP7718 Ed. 1.1/15.03.2022.*

***MET** : Détermination Fibres d'amiante. Traitement par calcination et par attaque acide. Détection et identification par Microscopie Electronique à Transmission équipée d'un Analyseur en dispersion d'énergie des rayons X (META) réalisée à partir de la norme : NFX 43-050 : Juillet 2021,P-ME-SOP7663 Ed.1.2/08.05.2023.*

Notes :
1 : Les informations de traçabilité sont disponibles sur demande. Il est à noter que ce rapport en français est une copie de la version originale du rapport en langue roumaine et stockée en interne par le laboratoire . - 2 : Sauf information contraire sur ce rapport, le laboratoire sépare l'échantillon transmis par le demandeur pour une analyse par composant. Des composants décrits simultanément dans une même prise d'essai n'ont pas pu être séparés pour l'analyse. - 3 : Le présent rapport mentionne les analyses conclusives et non conclusives. En effet, le laboratoire met en œuvre les deux techniques d'analyse MOLP et META sur tous les échantillons massifs conformément aux exigences indiquées dans l'arrêté du 1er octobre 2019. - 4 : Pour la recherche d'amiante dans les matériaux, la limite de détection garantie par prise d'essai dans les matériaux (en MOLP et /ou en MET) est de 0.1% en masse. - 5 : "Fibres d'amiante non détectées" au MOLP, signifie que la couche peut renfermer une teneur inférieure à la limite de détection garantie de fibre d'amiante optiquement observable. Pour être optiquement observable, une fibre doit avoir un diamètre supérieur à 0,2 µm. "Fibres d'amiante non détectées" au MET signifie que la couche peut renfermer une teneur inférieure à la limite de détection garantie de fibre d'amiante. - 6 : La portée d'accréditation du laboratoire est référencée sous le n° LI 1229 et est disponible sur https://www.renar.ro/ - 7 : Le prélèvement relève de la responsabilité du client. - 8 : Analyse réalisée dans le cadre des textes réglementaires suivants : Décret n° 2017-899 du 9 mai 2017, Décret n° 2019-251 du 27 mars 2019, Décret n° 2011-629 du 3 juin 2011, Arrêté du 1er octobre 2019 (JORF n°0245 du 20 octobre 2019 texte n° 18) modifié par l'Arrêté du 26 décembre 2019, Arrêté du 25 juillet 2022 (JOFR n°0238 du 13 octobre 2022, texte n°10). - 9 : Le rapport est établi dans le cadre du cas 1 de l'article 6 de l'arrêté du 1er octobre 2019 à savoir la détection et l'identification d'amiante délibérément ajouté dans les matériaux et produits manufacturés.

Validé et autorisé par :

Andra Enescu
Sef serviciu CRO 007

La reproduction de ce document n'est autorisée que sous sa forme intégrale. Il comporte 12 page(s). Le présent rapport ne concerne que les objets soumis à l'essai tels qu'ils ont été reçus au laboratoire. Les essais identifiés par le symbole * ne sont pas inclus dans la portée d'accréditation.

Eurofins Asbestos Testing Romania S.R.L.
6 Preciziei Street, ground floor ,6th District
062203 Bucarest, România

12/12
P-RS-FRM8220

8. ANNEXES/ATTESTATION D'ASSURANCE/CERTIFICATION

Votre interlocuteur
CBT CNA
178 BOULEVARD PEREIRE
75017 PARIS
Portefeuille : 0114921220
☏ **01 40 68 02 02**
🖷 **01 40 68 05 00**

SAS ADX GROUPE
Comptabilité Fournisseurs
Parc Saint Fiacre
53200 CHATEAU GONTIER

Votre contrat
RESPONSABILITE CIVILE ENTREPRISE

Vos références
Contrat
3912280604
Référence client
0626460020

ATTESTATION

AXA France IARD, atteste que :

SAS ADX GROUPE
Parc Saint Fiacre - 53200 CHATEAU GONTIER

a souscrit tant pour son compte que pour celui de **:**

- **HYPERION Développement**
- **SAS EXPERTAM**
- **SAS GALENA**
- **ADX Formation**
- **BCTI**

le contrat d'assurance Responsabilité Civile **1ère ligne n° 3912280604** et un contrat Responsabilité Civile **2ème ligne n° 3912431104**, garantissant les conséquences pécuniaires de la Responsabilité Civile pouvant lui incomber du fait de l'exercice des activités garanties par ce contrat et notamment :

Les diagnostics techniques immobiliers obligatoires

- Repérage amiante avant-vente
- Constat des risques d'exposition au plomb
- Diagnostic de performance énergétique
- Etat de l'installation intérieure de gaz
- Etat de l'installation intérieure d'électricité
- Etat du bâtiment relatif à la présence de termites
- Etat des risques naturels, miniers et technologiques
- L'Infiltrométrie
- La recherche de Fibres Céramiques Réfractaires FCR

Repérage de polluants:
AMIANTE :

• Repérage de l'amiante avant travaux, (dans les bâtiments, les matériels ferroviaires, les aéronefs, l'industrie, les voiries et les sols navires, bateaux et autres engins flottants)
• Repérage de l'amiante avant démolition
• Dossier Technique Amiante (DTA)
• Contrôle de l'état de conservation des matériaux contenant de l'amiante
• Dossier Amiante Partie Privative (DAPP)
• Contrôle visuel amiante après travaux (CV1&CV2))
• Sapiteur Amiante
• Mesures d'empoussièrement amiante
• Diagnostic amiante sur des navires selon Décret n° 2017-1442 du 3 octobre 2017 relatif à la prévention des risques liés à l'amiante à bord des navires sous la marque ADX Groupe.

PLOMB:

• Repérage du plomb avant travaux (dans les bâtiments, les males matériels ferroviaires, les aéronefs, l'industrie, les voiries et les sols navires, bateaux et autres engins flottants)
• Contrôle du plomb après travaux

AUTRES:

• Inventaire des Matières Potentiellement Dangereuses dans les navires conformément à la Résolution MEPC.197(62) de l'OMI
• Inventaire des matériaux pouvant contenir de la silice
• Inventaire des matériaux pouvant contenir du PCB
• Inventaire des matériaux pouvant contenir du machefert
• Recherche des métaux lourds
• Diagnostic de pollution des sols
• L'Analyse de la qualité de l'air et La Recherche de fuites
• Recherche de Radon N1 et N2

Contrôle du bâti:

• Diagnostique Technique Globale (DTG)
• Diagnostic technique en vue de la mise en copropriété
• Diagnostique Technique du bâtiment (DTB)
• Diagnostic Technique Immobilier (Loi SRU)
• Plan pluriannuel de travaux (PPT)
• Diagnostic PEMD (Produit Équipement Matériaux Déchet)
• Diagnostic accessibilité handicapés
• Constat de l'état parasitaire dans les immeubles bâtis et non bâtis
• Audit de la partie privative en assainissement collectif
• Diagnostic sécurité piscine

Energetique:
• Réalisation d'audit énergétique sous réserve que l'assuré déclare que son activité ne peut en aucun cas être assimilable à une mission de maîtrise d'oeuvre et qu'il ne mette pas en relation les clients avec des professionnels du bâtiment.
Dans le cas contraire, aucune garantie ne sera accordée au titre du contrat responsabilité civile Conditions de garantie.

• Attestation de conformité à la Réglementation Thermique

• Vérification de la VMC

• Vérification de chantier de demande de certificat d'économies d'énergie (CEE)

• Assistance à la maitrise d'ouvrage en rénovation Energétique et Thermique

Eau:

• Actes de prélèvement légionnelle

• Portabilité de l'eau

Mesurage:
• Attestations de surface : Loi Carrez, surface habitable, surface utile, surface de plancher, surfaces hors œuvre brute, hors œuvre nette.

• Mesurages en extérieurs et intérieurs

• Mission de topographie et numérisation 3D

• Réalisation de dessin et maquettes 2D & 3D

Sécurité:
• Rédaction de Plan de Prévention des Risques, nécessaire lors de l'intervention d'une entreprise extérieure sur le site d'une entreprise utilisatrice

• Réalisation de documents uniques d'évaluation des Risques Professionnels

• Pose de détecteurs incendie

• Géodétection et géoréférencement des réseaux enterrés et identification au sol en marquage piquetage

Formation:

• Formation aux métiers du diagnostic

• Formation aux risques amiante, plomb

• Formation aux risques électrique

• Formation aux risques lié au travail en hauteur

Autres:

• Etat des lieux locatifs

• Etats des lieux dans le cadre des dispositifs Robien et Scellier

• Attestation de décence du logement (critères de surface et d'habitabilité)

• Audit de pré acquisition

• Dossier de mutation

Garanties au contrat 1ère Ligne N° 3912280604

Montant des garanties : « Lorsqu'un même sinistre met en jeu simultanément différentes garanties, l'engagement maximum de l'assureur n'excède pas, pour l'ensemble des dommages, le plus élevé des montants prévus pour ces garanties » ainsi qu'il est précisé à l'article 6.3 des conditions générales.

Garanties au contrat 2ème Ligne N° 3912431104

NATURE DES GARANTIES	LIMITES DES GARANTIES
Tous dommages corporels, matériels et immatériels consécutifs confondus (autres que ceux visés au paragraphe « Autres garanties » ci-après)	**9.000.000** € par année d'assurance et par sinistre
Dont : **Dommages corporels** **Dommages matériels et immatériels consécutifs confondus**	**9.000.000** € par année d'assurance et par sinistre **1.200.000** € par année d'assurance et par sinistre
Autres garanties :	
Atteinte accidentelle à l'environnement (tous dommages confondus	**750.000** € par année d'assurance
Responsabilité civile professionnelle **(tous dommages confondus)**	**par expert** **300.000 €** par sinistre et **500.000** € par année d'assurance
Dommages aux biens confiés (selon extension aux conditions particulières)	**150.000** € par sinistre
Reconstitution de documents/ médias confiés (selon extension aux conditions particulières)	**30.000** € par sinistre

La garantie de l'Assureur s'exerce à concurrence des montants suivants : **pour la seule garantie Responsabilité Civile Professionnelle :**

Tous dommages confondus : 6 000 000 € par sinistre et par année d'assurance
Dont :
- Dommages résultant d'atteintes à l'environnement accidentelles sur les sites des clients de l'assuré : 1 500 000 € par sinistre et par année d'assurance

Il est précisé que ces montants interviennent :

- en excédent des montants de garantie du contrat de 1ère ligne,
- après épuisement des montants de garantie fixés par année d'assurance dans le contrat de 1ère ligne. En cas d'intervention du présent contrat au premier euro, il sera fait application des franchises du contrat de 1ère ligne.

La présente attestation ne peut engager l'Assureur au-delà des limites et conditions du contrat auquel elle se réfère.

Sa validité cesse pour les risques situés à l'étranger dès lors que l'assurance de ces derniers doit être souscrite conformément à la Législation Locale auprès d'Assureurs agréés dans la nation considérée.

La présente attestation est valable du **01/01/2024 au 01/01/2025** sous réserve du règlement de la prime émise ou à émettre et des possibilités de suspension ou de résiliation en cours d'année d'assurance pour les cas prévus par le Code des Assurances ou le contrat.

Fait à **Paris** le **22/12/2023**
Pour la société :

Certificat de compétences Diagnostiqueur Immobilier

N° CPDI6112 Version 003

Je soussigné, Etienne LAMY, Directeur Opérationnel d'I.Cert, atteste que :

Madame BRANELLEC Audrey

Est certifié(e) selon le référentiel I.Cert en vigueur (CPE DI DR 06 (cycle de 7 ans)), dispositif de certification de personnes réalisant des diagnostics immobiliers pour les missions suivantes :

Amiante avec mention	Amiante Avec Mention (1) Date d'effet : 21/09/2021 - Date d'expiration : 20/09/2028
Amiante sans mention	Amiante Sans Mention (1) Date d'effet : 21/09/2021 - Date d'expiration : 20/09/2028
DPE tout type de bâtiments	Diagnostic de performance énergétique avec mention : DPE tout type de bâtiment (2) Date d'effet : 26/10/2021 - Date d'expiration : 25/10/2028
DPE individuel	Diagnostic de performance énergétique sans mention : DPE individuel (2) Date d'effet : 26/10/2021 - Date d'expiration : 25/10/2028
Plomb	Plomb : Constat du risque d'exposition au plomb (1) Date d'effet : 20/04/2023 - Date d'expiration : 19/04/2030

En foi de quoi ce certificat est délivré, pour valoir et servir ce que de droit.
Ce certificat n'implique qu'une présomption de certification. Sa validité peut être vérifiée à l'adresse https://www.icert.fr/liste-des-certifies/
Valide à partir du 01/07/2024.

(1) Arrêté du 24 décembre 2021 définissant les critères de certification des opérateurs de diagnostic technique et des organismes de formation et d'accréditation des organismes de certification
(2) Arrêté du 20 juillet 2023 définissant les critères de certification des diagnostiqueurs intervenant dans le domaine du diagnostic de performance énergétique, de leurs organismes de formation et les exigences applicables aux organismes de certification et modifiant l'arrêté du 24 décembre 2021 définissant les critères de certification des opérateurs de diagnostic technique et des organismes de formation et d'accréditation des organismes de certification

I.Cert Institut de Certification

Certification de personnes
Diagnostiqueur
Portée disponible sur www.icert.fr

cofrac ACCREDITATION N° 4-0522 PORTÉE DISPONIBLE SUR WWW.COFRAC.FR CERTIFICATION DE PERSONNES

I.Cert - Parc d'Affaires, Espace Performance – Bât K
35760 Saint-Grégoire