

## Dossier de consultation n° 2024112100829TED

Depuis le 1er juillet 2012, vous devez **transmettre à chacun des exploitants de réseaux les éléments de votre dossier.**

**1 - A chacun des exploitants disposant d'une adresse électronique et identifiés par le pictogramme "D – XML", il vous faudra envoyer un courrier électronique auquel est joint :**

- le fichier XML intitulé « AAAAMMJJ00000C\_description.xml » (nota : envoyer le même fichier XML à chacun de ces exploitants)

**2 - A chacun des exploitants disposant d'une adresse électronique et identifiés par le pictogramme "D - XML-PDF", il vous faudra envoyer un courrier électronique auquel est joint :**

- le fichier XML intitulé « AAAAMMJJ00000C\_description.xml » (nota : envoyer le même fichier XML à chacun de ces exploitants)
- le fichier du plan d'emprise des travaux prévus intitulé « AAAAMMJJ00000C\_emprise.pdf » (nota : envoyer le même plan d'emprise à chacun de ces exploitants)
- le fichier PDF du formulaire de déclaration CERFA 14434\*03 (DT/DICT) ou 14523\*03 (Avis de travaux urgents) personnalisé au nom de l'exploitant concerné

**3 - A chacun des autres exploitants de cette liste, il vous faudra envoyer par courrier les pièces suivantes :**

- le plan d'emprise des travaux prévus que vous aurez imprimé au préalable intitulé « AAAAMMJJ00000C\_emprise.pdf » (nota : envoyer le même plan d'emprise à chacun de ces exploitants)
- le formulaire de déclaration CERFA 14434\*03 (DT/DICT) ou 14523\*03 (Avis de travaux urgents) personnalisé au nom de l'exploitant concerné, que vous aurez imprimé au préalable

Nota : Les modes d'envois dématérialisés mentionnés aux 1 et 2 ne sont pas obligatoires mais très fortement recommandés, l'envoi par courrier mentionné au 3 étant à réserver si possible aux seuls exploitants n'ayant pas fourni d'adresse électronique. Les envois dématérialisés permettent des réponses accélérées de la part des exploitants concernés (9 jours contre 15 jours pour la DT et la DT-DICT conjointe, et 7 jours contre 9 jours pour la DICT à compter du 1er avril 2015).

Le présent document n'est pas à adresser aux exploitants de réseaux.

### Informations sur le responsable du projet :

Raison sociale : **PANETTA Laurent**  
N° SIRET : **72285022900039**

Responsable du projet : **panetta**  
Complément d'adresse :  
Adresse :  
Lieu-dit / BP :  
Ville : **83490 DRAGUIGNAN**  
Tél : **0776044889** Fax :  
Courriel : **laurent.panetta@saiem-draguignan.fr**

## **Informations sur le dossier :**

Localisation du chantier :	<b>83300 Draguignan</b>	<b>Code INSEE :83050</b>
Nature de la consultation :	<b>DT</b>	
Date de la consultation :	<b>21 nov. 2024</b>	
N° consultation du téléservice :	<b>2024112100829TED</b>	
Date prévue pour le commencement des travaux :	<b>02/12/2024</b>	

## Informations sur la localisation du chantier :

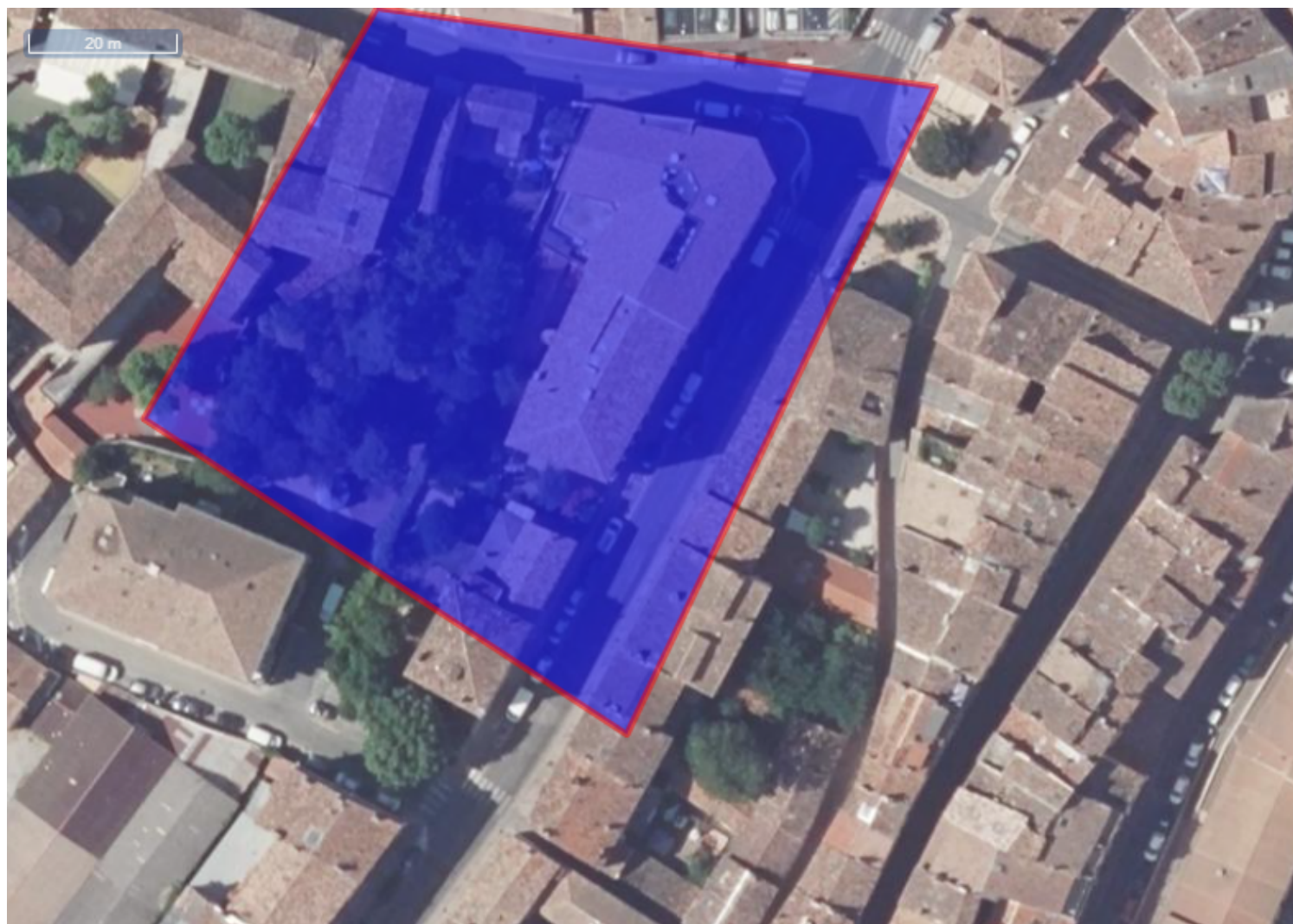

## Communes concernées par le chantier :

**83300 Draguignan**

(code INSEE 83050) ( Commune principale )

## Légende :

Système géodésique : **RGF 93**  
EPSG : **EPSG:4171**  
Echelle : **1 / 1105**  
Surface : **6136 m²**

Couches affichées :  
- **Carte: 2012**  
- **Photographies aériennes test recette: Géoportail Numerique 2008**  
- **Photographies aériennes: Géoportail Numerique 2008**  
- **Réseaux routiers: 2011**

## Coordonnées géoréférencées de l'emprise du chantier (wgs84 - format gml) :

Emprise au format GML : 

```
<gml:MultiSurface srsName="EPSG:4171">
  <gml:surfaceMember>
    <gml:Polygon>
      <gml:exterior>
        <gml:LinearRing>
          <gml:posList srsDimension="2">6.463479 43.540711 6.464297 43.540324
          6.464819 43.541118 6.463874 43.541215 6.463479 43.540711</gml:posList>
        </gml:LinearRing>
      </gml:exterior>
    </gml:Polygon>
  </gml:surfaceMember>
</gml:MultiSurface>
```

Vous trouverez ci-dessous les coordonnées du ou des polygones de votre chantier sous le format Latitude/Longitude. Les coordonnées sont affichées selon les règles suivantes :

- Le premier polygone est celui qui a le point le plus à gauche sur le plan
- Les autres polygones sont ensuite affichés dans le sens des aiguilles d'une montre

Emprise du chantier :

Polygone 1		
Sommets	Latitude	Longitude
Coordonnées sommet 1	43.540711107480675	6.463479369942981
Coordonnées sommet 2	43.540324180942186	6.464296712408244
Coordonnées sommet 3	43.541118183762585	6.4648193667737885
Coordonnées sommet 4	43.54121491435608	6.46387414079355
Coordonnées sommet 5	43.540711107480675	6.463479369942981

## Liste des exploitants concernés par l'emprise du chantier :

Vous trouverez ci-dessous, **conformément à l'arrêté du 22 décembre 2010 modifié**, la liste des exploitants de réseaux enregistrés à ce jour sur le téléservice des réseaux sur la base des informations établies et fournies par les exploitants. Cette liste est donc établie sous la seule responsabilité des exploitants de réseaux, l'INERIS ne peut donc pas être responsable au titre de l'utilisation de ces données, notamment en cas d'erreur ou d'omission. Vous serez informé par courriel de toute modification de cette liste par les exploitants et sous leur responsabilité pendant les trois premiers mois suivants votre consultation du téléservice.

Numéro de CERFA	Société
1	Orange J2
2	MAIRIE DE DRAGUIGNAN
3	GRDF Sud-Est - DIEM PACA
4	SFR - COMPLETEL
5	VEOLIA EAU MEDITERRANEE CHEZ SOGEDATA
6	MAIRIE DE DRAGUIGNAN
7	ENEDIS-DRCAZ-COTE D AZUR AREXE

Ouvrage de type : Canalisations de gaz combustibles

Catégorie d'ouvrage : Sensible

Positionnement : -

Société :	GRDF Sud-Est - DIEM PACA	Contact :	
Agence :	CHEZ PROTYS P0464	Tél. :	0810300360 Fax :
Complément :		Tél. endommagement :	0247857444
Adresse postale :			
Lieu-dit / BP :	CS 90125	Tél. urgence :	0810300360
Code postal Commune :	27091 EVREUX CEDEX 9	Fax urgence :	
Pays :	FRANCE		
Site internet :	www.protys.fr		
Courriel :	GRDF_352.GRDF@demat.protys.fr		
Courriel urgence :	GRDF_352.GRDF@demat.protys.fr		
Consigne :			

L'exploitant est en capacité de répondre de façon dématérialisée à votre demande, à condition de recevoir au format électronique le fichier XML et PDF de votre dossier de consultation.

Ouvrage de type : Lignes électriques et éclairage public hors très basse tension

Catégorie d'ouvrage : Sensible

Positionnement : -

Société :	ENEDIS-DRCAZ-COTE D AZUR AREXE	Contact :	
Agence :	CHEZ PROTYS P0128	Tél. :	0494364832 Fax :
Complément :		Tél. endommagement :	0181624701
Adresse postale :			
Lieu-dit / BP :	CS 90125	Tél. urgence :	0181624701
Code postal Commune :	27091 EVREUX CEDEX 9	Fax urgence :	
Pays :	FRANCE		
Site internet :			
Courriel :	6056610.ENEDIS@demat.protys.fr		
Courriel urgence :	6056610.ENEDIS@demat.protys.fr		

Consigne :

L'exploitant est en capacité de répondre de façon dématérialisée à votre demande, à condition de recevoir au format électronique le fichier XML et PDF de votre dossier de consultation.



Société :	MAIRIE DE DRAGUIGNAN	Contact :	SECRETARIAT VRD
Agence :		Tél. :	0494602063      Fax : 0426007305
Complément :	Chez SOGELINK	Tél. endommagement :	0494602063
Adresse postale :	TSA 70011		
Lieu-dit / BP :		Tél. urgence :	0494602063
Code postal Commune :	69134 DARDILLY CEDEX	Fax urgence :	0494602064
Pays :	FRANCE		
Site internet :			
Courriel :	ville-draguignan@demat.sogelink.fr		
Courriel urgence :	departement.vrd@ville-draguignan.fr		
Consigne :			

L'exploitant est en capacité de répondre de façon dématérialisée à votre demande, à condition de recevoir au format électronique le fichier XML et PDF de votre dossier de consultation.

Société :	MAIRIE DE DRAGUIGNAN	Contact :	SECRETARIAT VRD
Agence :		Tél. :	0494602063      Fax : 0426007305
Complément :	Chez SOGELINK	Tél. endommagement :	0494602063
Adresse postale :	TSA 70011		
Lieu-dit / BP :		Tél. urgence :	0494602063
Code postal Commune :	69134 DARDILLY CEDEX	Fax urgence :	0494602064
Pays :	FRANCE		
Site internet :			
Courriel :	ville-draguignan@demat.sogelink.fr		
Courriel urgence :	departement.vrd@ville-draguignan.fr		
Consigne :			

L'exploitant est en capacité de répondre de façon dématérialisée à votre demande, à condition de recevoir au format électronique le fichier XML et PDF de votre dossier de consultation.



**Positionnement :** Aérien et souterrain

Société :	<b>MAIRIE DE DRAGUIGNAN</b>	Contact :	<b>SECRETARIAT VRD</b>
Agence :		Tél. :	<b>0494602063</b> Fax : <b>0426007305</b>
Complément :	<b>Chez SOGELINK</b>	Tél. endommagement :	<b>0494602063</b>
Adresse postale :	<b>TSA 70011</b>		
Lieu-dit / BP :		Tél. urgence :	<b>0494602063</b>
Code postal Commune :	<b>69134 DARDILLY CEDEX</b>	Fax urgence :	<b>0494602064</b>
Pays :	<b>FRANCE</b>		
Site internet :			
Courriel :	<b>ville-draguignan@demat.sogelink.fr</b>		
Courriel urgence :	<b>departement.vrd@ville-draguignan.fr</b>		
Consigne :			

L'exploitant est en capacité de répondre de façon dématérialisée à votre demande, à condition de recevoir au format électronique le fichier XML et PDF de votre dossier de consultation.



**Positionnement :** Strictement souterrain

Société :	<b>MAIRIE DE DRAGUIGNAN</b>	Contact :	<b>SECRETARIAT VRD</b>
Agence :		Tél. :	<b>0494602063</b> Fax : <b>0426007305</b>
Complément :	<b>Chez SOGELINK</b>	Tél. endommagement :	<b>0494602063</b>
Adresse postale :	<b>TSA 70011</b>		
Lieu-dit / BP :		Tél. urgence :	<b>0494602063</b>
Code postal Commune :	<b>69134 DARDILLY CEDEX</b>	Fax urgence :	<b>0494602064</b>
Pays :	<b>FRANCE</b>		
Site internet :			
Courriel :	<b>ville-draguignan@demat.sogelink.fr</b>		
Courriel urgence :	<b>departement.vrd@ville-draguignan.fr</b>		
Consigne :			



L'exploitant est en capacité de répondre de façon dématérialisée à votre demande, à condition de recevoir au format électronique le fichier XML et PDF de votre dossier de consultation.



**Ouvrage de type :** Communications électroniques et lignes électriques/éclairage TBT

**Catégorie d'ouvrage :** Non sensible

**Positionnement :** -

<b>Société :</b>	<b>Orange J2</b>	<b>Contact :</b>
<b>Agence :</b>	<b>Service DICT</b>	<b>Tél. :</b> <b>0969393212</b> <b>Fax :</b>
<b>Complément :</b>		<b>Tél. endommagement :</b> <b>0810300111</b>
<b>Adresse postale :</b>		
<b>Lieu-dit / BP :</b>	<b>TSA 70011</b>	<b>Tél. urgence :</b>
<b>Code postal Commune :</b>	<b>69134 DARDILLY CEDEX</b>	<b>Fax urgence :</b>
<b>Pays :</b>	<b>FRANCE</b>	
<b>Site internet :</b>	<b>www.protys.fr</b>	
<b>Courriel :</b>	<b>FT06J2.FTO@demat.protys.fr</b>	
<b>Courriel urgence :</b>	<b>FT06J2.FTO@demat.protys.fr</b>	
<b>Consigne :</b>		

L'exploitant est en capacité de répondre de façon dématérialisée à votre demande, à condition de recevoir au format électronique le fichier XML et PDF de votre dossier de consultation.



**Positionnement :** Aérien et souterrain

<b>Société :</b>	<b>SFR - COMPLETEL</b>	<b>Contact :</b>
<b>Agence :</b>	<b>SFR - COMPLETEL</b>	<b>Tél. :</b> <b>0980804303</b> <b>Fax :</b>
<b>Complément :</b>	<b>CHEZ SOGELINK</b>	<b>Tél. endommagement :</b> <b>0298464627</b>
<b>Adresse postale :</b>	<b>TSA 70011</b>	
<b>Lieu-dit / BP :</b>		<b>Tél. urgence :</b>
<b>Code postal Commune :</b>	<b>69134 DARDILLY CEDEX</b>	<b>Fax urgence :</b>
<b>Pays :</b>	<b>FRANCE</b>	
<b>Site internet :</b>		
<b>Courriel :</b>	<b>completel@demat.sogelink.fr</b>	

Courriel urgence :

Consigne :

L'exploitant est en capacité de répondre de façon dématérialisée à votre demande, à condition de recevoir au format électronique le fichier XML et PDF de votre dossier de consultation.



Ouvrage de type : Canalisations d'eau potable

Catégorie d'ouvrage : Non sensible

Positionnement : -

Société :	VEOLIA EAU MEDITERRANEE CHEZ SOGEDATA	Contact :
Agence :	Var Provence Méditerranée	Tél. : 0969329328 Fax :
Complément :	CHEZ SOGELINK	Tél. endommagement : 0969329328
Adresse postale :	TSA 70 011	
Lieu-dit / BP :		Tél. urgence :
Code postal Commune :	69134 DARDILLY CEDEX	Fax urgence :
Pays :	FRANCE	
Site internet :		
Courriel :	veolia-69g-var-provmed@demat.sogelink.fr	
Courriel urgence :		
Consigne :		

L'exploitant est en capacité de répondre de façon dématérialisée à votre demande, à condition de recevoir au format électronique le fichier XML et PDF de votre dossier de consultation.



Ouvrage de type : Canalisations d'eau usées ou d'assainissement

Catégorie d'ouvrage : Non sensible

Positionnement : -

Société :	VEOLIA EAU MEDITERRANEE CHEZ SOGEDATA	Contact :
Agence :	Var Provence Méditerranée	Tél. : 0969329328 Fax :
Complément :	CHEZ SOGELINK	Tél. endommagement : 0969329328

Adresse postale :	<b>TSA 70 011</b>	
Lieu-dit / BP :		Tél. urgence :
Code postal Commune :	<b>69134 DARDILLY CEDEX</b>	Fax urgence :
Pays :	<b>FRANCE</b>	
Site internet :		
Courriel :	<b>veolia-69g-var-provmed@demat.sogelink.fr</b>	
Courriel urgence :		
Consigne :		

L'exploitant est en capacité de répondre de façon dématérialisée à votre demande, à condition de recevoir au format électronique le fichier XML et PDF de votre dossier de consultation.

**Ouvrage de type :** Autre

**Catégorie d'ouvrage :** Non sensible

**Positionnement :** -

Société :	<b>MAIRIE DE DRAGUIGNAN</b>	Contact :	<b>SECRETARIAT VRD</b>
Agence :		Tél. :	<b>0494602063</b> Fax : <b>0426007305</b>
Complément :	<b>Chez SOGELINK</b>	Tél. endommagement :	<b>0494602063</b>
Adresse postale :	<b>TSA 70011</b>		
Lieu-dit / BP :		Tél. urgence :	<b>0494602063</b>
Code postal Commune :	<b>69134 DARDILLY CEDEX</b>	Fax urgence :	<b>0494602064</b>
Pays :	<b>FRANCE</b>		
Site internet :			
Courriel :	<b>ville-draguignan@demat.sogelink.fr</b>		
Courriel urgence :	<b>departement.vrd@ville-draguignan.fr</b>		
Consigne :			

**Positionnement :** Aérien et souterrain

Société :	<b>MAIRIE DE DRAGUIGNAN</b>	Contact :	<b>SECRETARIAT VRD</b>
Agence :		Tél. :	<b>0494602063</b> Fax : <b>0426007305</b>
Complément :	<b>Chez SOGELINK</b>	Tél. endommagement :	<b>0494602063</b>

Adresse postale : **TSA 70011**

Lieu-dit / BP :

Tél. urgence : **0494602063**

Code postal Commune : **69134 DARDILLY CEDEX**

Fax urgence : **0494602064**

Pays : **FRANCE**

Site internet :

Courriel : **ville-draguignan@demat.sogelink.fr**

Courriel urgence : **departement.vrd@ville-draguignan.fr**

Consigne :

L'exploitant est en capacité de répondre de façon dématérialisée à votre demande, à condition de recevoir au format électronique le fichier XML et PDF de votre dossier de consultation.



Un seul formulaire DT ou DICT vous est envoyé si les coordonnées des contacts de l'exploitant sont strictement identiques.

### **Exploitant(s) ayant enregistré(s) un réseau en arrêt définitif d'exploitation :**

Il n'y a aucun réseau en arrêt définitif d'exploitation enregistré sur le téléservice.